E 49893

BÜRGER info

67. Jahrgang | Donnerstag, den 16. Juni 2016 | Nr. 24

STADT WOLFACH

GEMEINDE OBERWOLFACH

GEMEINDE BAD RIPPOLDSAU-SCHAPBACH

- Amtliche Bekanntmachungen
- Kommunale Nachrichten
- Gemeinsame Mitteilungen
- Touristische Informationen
- Kirchen
- Schulen
- Vereine
- Veranstaltungen

Amtliches Mitteilungsblatt
der Stadt Wolfach sowie der Gemeinden
Oberwolfach und Bad Rippoldsau-Schapbach
Herausgeber, Verlag, Druck und private Anzeigen:
ANB Reiff-Verlagsgesellschaft & Cie GmbH,
Marlener Str. 9, 77656 Offenburg,
Tel. 0781/504-1455, Fax 0781/504-1469.
e-mail: anb.anzeigen@reiff.de
Ihr kostenloser Aboservice: Telefon 08 00 / 5 13 13 13
Verantwortlich für den amtlichen Teil sind die Bürgermeister,
für den nichtamtlichen und Anzeigenteil der Verlag.
Erscheint wöchentlich donnerstags.
Bezugspreis jährlich € 12,–.

Stadt WOLFACH

Rathaus aktuell

Wanderwochenende mit Gästen aus der Partnerstadt Kreuzlingen

Gastfreundschaft und Herzlichkeit erlebten 14 Mitglieder des Vereins Städtepartnerschaften Kreuzlingen vom 10. bis 13. Juni 2016 in Wolfach. Bereits zum neunten Mal wurde dieses Wochenende gemeinsam vom Partnerschaftsausschuss Wolfach unter der Leitung von Ute Moser in Zusammenarbeit mit dem Schwarzwaldverein Wolfach organisiert.
Die beiden Wandertouren am Samstag und Sonntag wurden von Barbara Heizmann und Marianne Hacker, ebenfalls Mitglied im Partnerschaftsausschuss, vorbereitet und geleitet.

Am Freitagabend begrüßte Bürgermeister Thomas Geppert alle Gäste bei einem Aperitif im Gasthaus „Hecht“ aufs herzlichste. Unter den Gästen waren Simon Boss, Ressortleiter Wolfach, Barbara Hummel und die Eltern von Patrick Wiget, dem Präsidenten des Kreuzlinger Vereins Städtepartnerschaften.

Am Samstag stand eine Tageswanderung - 7 Täler-Weg von Biberach nach Gengenbach - auf dem Programm. Ein Bus brachte die Wandergruppe zum Ausgangspunkt an den Bahnhof Biberach.

Kleine Stärkung in Bergach/Rittergrund; organisiert von Judith, Frank und Jan Hildbrand

Unser Bild zeigt die Raststation in Bergach/Rittergrund, die alle Wanderer mit einem Schwarzwälder Vesper, frischen Erdbeeren, Gengenbacher Wein, selbstgemachten Likören und Getränken versorgte. Frank Hildbrand vom Partnerschaftsausschuss Wolfach hatte die Organisation übernommen. Judith Hildbrand hatte eigens hierfür die Liköre hergestellt. Sohn Jan unterstützte seine Eltern. Pünktlich zur Rast überraschte ein Gewitter die Wanderfreunde. Der aufgestellte Pavillon bot der Wandergruppe, die eng zusammenrutschte, jedoch guten Schutz vor dem Regen. Nach dem Gewitter konnten die Wanderer bei sonnigen Abschnitten die zweite Hälfte der Wanderung mit schönen Ausblicken genießen. Nach 19 Kilometern Tagesmarsch stärkte sich die Gruppe zum Abschluss bei einem gemeinsamen Abendessen in Gengenbach.

Wandergruppe auf dem 7-Täler-Pfad von Biberach nach Gengenbach

Am Sonntag war eine kleinere Wanderung auf dem Panoramaweg geplant. Aufgrund des schlechten Wetters besuchten die Gäste zusammen mit Marianne Hacker und Barbara Heizmann die Grube Clara und das Mineralien- und Mathematikmuseum in Oberwolfach und ließ das Wanderwochenende im Flößercafé in Wolfach gemütlich ausklingen.

Ein herzliches Dankeschön an alle Organisatoren und an all diejenigen, die an diesem Wanderwochenende teilgenommen und zur Vertiefung der Freundschaften beigetragen haben. Schon heute ist die Bevölkerung zu unseren weiteren Aktivitäten im Bereich der Städtepartnerschaften sehr herzlich eingeladen.

Wir wünschen ein schönes Wochenende!

Stadt WOLFACH SENIORENZENTRUM

Körperlich und geistig fit bis ins hohe Alter
Am Mittwoch, **22. Juni 2016** findet ab 14.30 Uhr „Körperlich und geistig fit bis ins hohe Alter“ mit der Ergotherapie- und Logopädiepraxis Brohammer statt.

Ausflug zur Freizeitanlage Biesle in Halbmeil
Am Mittwoch, **29. Juni 2016** findet bei schönem Wetter das gemeinsame Kaffeetrinken bei der Freizeitanlage Biesle in Halbmeil statt. Es wird ein Fahrdienst angeboten. Gemeinsame Abfahrt ist um 13.30 Uhr am Seniorenzentrum in Wolfach. Interessierte Seniorinnen und Senioren sollten sich bitte bis **27.06.2016** bei Christel Ohnemus, Tel. 07834/835345 oder Elisabeth Landgraf Tel. 07834/835341 anmelden. Rückfahrt ist um 16.00 Uhr.

Besuchen Sie den Wolfacher Wochenmarkt!

Er findet jeden Mittwoch und Samstag von 8.00 bis 12.00 Uhr in der Innenstadt statt.

Angeboten wird frisches Obst und Gemüse, Eier, Blumen, Käse-, Fleisch- und Backwaren, Grillwürste und vieles mehr.

Notrufe

Feuerwehr/ Rettungsdienst / Notarzt (Europaweit)	112
Polizei	110
Polizeiposten Wolfach	07834 / 8357-0
Gift-Notruf	0761 / 1924-0
Krankentransport	0781 / 19222

Störungsdienste

Stromversorgung E-Werk Mittelbaden	07821 / 280-0
Wasserversorgung	07834 / 8353-84
Gasversorgung badenova	0800 / 2767767

Sie erreichen uns

Bürgerbüro:

Montag bis Mittwoch	8.30 bis 12.30 Uhr
Donnerstag	8.30 bis 12.30 Uhr 14.00 bis 19.00 Uhr
Freitag	8.30 bis 12.30 Uhr
Samstag	10.00 bis 12.00 Uhr

Tourist-Information:

Montag - Freitag	09:00 bis 12:30 Uhr 14:00 bis 18:00 Uhr
Samstag	10:00 bis 12:00 Uhr

Alle anderen Ämter:

Montag bis Freitag	8.30 bis 12.00 Uhr
Donnerstag	14.00 bis 18.00 Uhr

Was erledige ich wo?

Bürgermeister	Thomas Geppert	8353-32
Sekretariat	Christine Schuler (vorm.)	8353-32
Telefonzentrale		8353-0
Telefax		8353-39
E-Mail		stadt@wolfach.de
Internet		www.wolfach.de
EG Tourist-Information		
Touristische Auskünfte	Harald Eisenmann	8353-53
Kulturelles, Veranstaltungen	Sonja Wälde	8353-52
Tourismus, Vereine, Museum im Schloss,	Gerhard Maier	8353-50
Telefax		8353-59
1. OG Bürgerbüro / Ordnungsamt		
Bürgerbüro (u.a. Ausweise, Umzüge, Gewerbe, Fundsachen)	Petra Weiß, Doris Glunk, Kathrin Gebele	8353-13
Renten	Doris Glunk (n. Vereinb.)	8353-15
Leitung Ordnungsamt, Schulen, Kindergärten, Märkte	Hans Heizmann	8353-12
Hausmeister	Reinhard Schmider	8353-17
2. OG Rechnungsamt / Stadtkasse		
Amtsleiter	Peter Göpferich	8353-25
Stadtkasse	Gerhard Schneider	8353-23
Wasser, Abwasser, Grund- u. Gewerbesteuer, Hallenvermietung	Esra Mosmann	8353-21
Hundesteuer, Gebühren u. Entgelte	Melanie Staiger (vorm.)	8353-22
Liegenschaften, Beiträge, Landwirtschaft	Nicole Schmid	8353-26
Feuerwehr, Forst	Elke Diekmann	8353-24
Sekretariat, Kurtaxe	Gerlinde Wöhrle (vorm.)	8353-27
3. OG Hauptamt / Standesamt		
Amtsleiter	Dirk Bregger	8353-36
Sekretariat, Personal	Martina Springmann	8353-31
Leitung Standesamt und Personal, Presse	Ute Moser	8353-34
Standesamt, Mietwohnungsbörse	Bettina Vollmer	8353-35
EDV-Administration, Personal	Klaus Hettig	8353-38
4. OG Bauverwaltung / Soziales / Märkte		
Bauangelegenheiten, Stadtsanierung, Friedhöfe	Martina Hanke	8353-42
Sekretariat	Elisabeth Landgraf (vorm.)	8353-41
Soziales, ÖPNV, Schülerbeförderung	Christel Ohnemus	8353-45
Sekretariat, Redaktion Bürger-Info	Gerd Schmid	8353-44
Bauhof		
Bauhofleiter	Josef Vetterer	8353-80
Sekretariat	Theresia Zefferer (vorm.)	8353-81
Störungsdienst Wasserversorgung		8353-84
Telefax		8353-89
Stadtkapelle Probenraum		47534

Soziale Dienste

Diakonisches Werk im Evangelischen Kirchenbezirk Ortenau Dienststelle Hausach

Eichenstraße 58, 77756 Hausach, Tel. 07831/9669-0, Fax 07831/9669-55
Mo-Fr 9-12 Uhr und nach Vereinbarung

- **Dienste für seelische Gesundheit**
  Sozialpsychiatrischer Dienst Kinzigtal / Hohberg-Neuried
  Betreutes Wohnen für psychisch erkrankte Menschen im Kinzigtal
  Psychiatrische Institutsambulanz
  Tagesstätte
- **Sozialberatung**
- **Rechtliche Betreuungen**
- **Jugendmigrationsdienst**
- **Beratung für Schwangere und junge Familien**
- **Schwangerschaftskonfliktberatung -staatlich anerkannt-**
- **Kindertagespflege Kinzigtal, Tel. 07831/9669-12**
  Beratung, Qualifizierung und Vermittlung
  Für Informationen bitte an Ingrid Kunde wenden.
  Sprechzeiten:
  Dienstag 09.00 – 12.00 Uhr
  Mittwoch 12.30 – 15.30 Uhr
  Donnerstag 09.00 – 12.00 Uhr

Johannes Brenz Altenpflege

Luisenstr. 2, 77709 Wolfach

- Brenzheim Zentrale	07834 8385- 0
- Dauer- und Kurzzeitpflege	07834 8385-16
- Betreutes Wohnen	07835 8385-10
- Essen auf Rädern	07834 8385-24
Oberwolfacherstr. 6, 77709 Wolfach	
- Ambulante Pflege Johannes Brenz	07834 8385-80
- Ambulante Pflege Mobil	01761 8385-001
- Tagespflege	07834 8385-70

www.johannes-brenz.de

Pflegedienst der Arbeiterwohlfahrt

Kranken- und Altenpflege; Hilfen im und um das Haus; Beratung und Betreuung; Individuelle Behindertenbetreuung; Beratung von Angehörigen; Essen auf Rädern. Info: Hornberg, Tel. 0 78 33 / 2 45, Haslach, Tel. 0 78 32 / 45 22

DRK Kreisverband Wolfach

– Kurse Erste Hilfe	07831/9355-0
– Verwaltung, Zivildienst, Freiwilligendienste	07831/9355-12
– Migrationserstberatung	07831/9355-17
– Kleiderkammer	07831/9355-12
Hilfen für Pflegebedürftige und Angehörige aus einer Hand:	
– Pflegedienst - rund um die Uhr - alle Kassen	07331/9355-14
– Betreungsangebote für Demenzkranke	07831/9355-12
– Hausnotrufdienst	07831/9355-17
– Fahrdienste für behinderte Menschen	07831/9355-12
– Umfassende Beratung u. Gruppenangebote	07831/9355-16
– Betreutes Wohnen, Seniorentreff	07833/965303

Club 82 – Der Freizeitclub e. V.

Sandhaasstr. 2, 77716 Haslach, Tel. 07832/9956-0,
Fax 07832/9956-35, Internet: www.club82.de,
Mail: club82@club82.de
Dienstleistungen für Menschen mit Behinderung und Angehörige

Pension „Wohnen am Kreisel“	Tel. 07832/9956-22
„zamme“ – Integration im Kindergarten	Tel. 07832/9956-24
Beratungsstelle	Tel. 07832/9956-27
Hilfen für Familien	Tel. 07832/9956-26
Kurse, Sport und Veranstaltungen	Tel. 07832/9956-21
Reise und Urlaub	Tel. 07832/9956-20

Pflegestützpunkt Ortenau + IAV Kinzigtal + Demenzagentur Kinzigtal

Tel: 07832 99955-220

Pflege im Kinzigtal

Tel. 07832/979903 – Häusliche Alten- und Krankenpflege

Caritasverband Kinzigtal

www.caritas-kinzigtal.de

Caritasbüro Wolfach, Kirchplatz 2, Tel. 86703-16
Caritassozialdienst - Schuldnerberatung - Familienpflege

Caritashaus Haslach, Sandhaasstr. 4, Tel. 07832 99955-0
Psycholog. Beratungsstelle für Eltern, Kinder und Jugendliche und für Ehe- und Lebensfragen - Fachstelle Frühe Hilfen; Durchwahl -300 / IAV-Stelle - Demenzagentur; -220 / Hospizgruppen Kinzigtal; -210 / Schwangerenberatung -225

Caritas-Sozialstation Kinzig-Gutachtal,
Wolfach, Kirchplatz 2, Tel. 86703-0
Grund- und Behandlungspflege - hauswirtschaftl. Hilfe - individuelle Demenzbetreuung - Beratung zu allen pflegerischen Themen - Hausnotruf - Betreuungsgruppe

Sozialstation der Raumschaft Haslach

Tagespflege im Bürgerhaus Haslach
ein Angebot – für pflegebedürftige Seniorinnen und Senioren – zur Entlastung pflegender Angehöriger. Öffnungszeiten: Mo. bis Fr., 8 bis 17 Uhr, Tel. 07832/8079.

Frank Urbat Pflege mobil an Wolf und Kinzig

Hauptstraße 34, 77709 Wolfach, Tel. 0 78 34 / 86 73 03,
Fax 0 78 34 / 86 73 60
Grundpflege, Behandlungspflege, spezielle Krankenpflege, hauswirtschaftliche Hilfen, Pflegeanleitung für pflegende Angehörige - Vertragspartner aller Kassen

Weißer Ring

Tel. 0781/9666733, Gemeinnütziger Verein zur Unterstützung von Kriminalitätsopfern und zur Verhütung von Straftaten

Seniorenzentrum "Am Schlossberg" Hausach

• Pflegeheim: Langzeitpflege, Kurzzeitpflege:	07831/969120
• Ambulanter Pflegedienst	07831/9691222
• Tagespflege	07831/9691222
• Betreutes Wohnen	07835/63980

Alten- und Pflegeheim St. Vinzenz

Fürstenbergstraße 4, 77776 Bad Rippoldsau, Telefon 07440 / 9299 – 0,
info@haus-st-vinzenz.de, www.haus-st-vinzenz.de
Dauerpflege, Kurzzeitpflege und Verhinderungspflege
Eigene Tagespflege mit Fahrdienst
Beratung von Angehörigen und Menschen mit Pflegebedarf
in Fragen zu Pflege und Demenz

Apotheken-Bereitschaftsdienst

Der wöchentliche Apotheken-Notdienst der Apotheken von Hausach, Wolfach und Oberwolfach wechselt täglich, kombiniert mit den Apotheken von Haslach, Hornberg und Steinach. Wechsel ist jeweils morgens 8.30 Uhr.

Donnerstag, 16.06.2016	**Burg-Apotheke Hausach**
Freitag, 17.06.2016	**Kloster-Apotheke Haslach**
Samstag,18.06.2016	**Stadt-Apotheke Hornberg**
Sonntag, 19.06.2016	**Schloss-Apotheke Wolfach**
Montag, 20.06.2016	**Apotheke zur Eiche Hausach**
Dienstag, 21.06.2016	**Linden-Apotheke Oberwolfach**
Mittwoch, 22.06.2016	**Apotheke Steinach**
Donnerstag, 23.06.2016	**Stadt-Apotheke Haslach**

Ärztlicher Bereitschaftsdienst

Bei akuten Erkrankungen können Patienten ohne vorherige Anmeldung während der Öffnungszeiten direkt in die Notfallpraxen kommen:

Wolfach, Oberwolfacher Straße 10, 77709 Wolfach
Öffnungszeiten: Samstag, Sonn- und Feiertag von **9 bis 13 Uhr** und **17 bis 20 Uhr**
Offenburg / Erwachsene, Ebertplatz 12, 77654 Offenburg
Öffnungszeiten: Montag, Dienstag, Donnerstag von **19 bis 22 Uhr,** Mittwoch und Freitag von **16 bis 22 Uhr,** Samstag, Sonn- und Feiertag von **8 bis 22 Uhr**
Offenburg / Kinder, Ebertplatz 12, 77654 Offenburg
Öffnungszeiten: Montag bis Freitag von **19 bis 22 Uhr,** Samstag, Sonn- und Feiertag von **8 bis 8 Uhr**

Telefonisch ist der Ärztliche Bereitschaftsdienst über die zentrale Rufnummer **116117** zu erreichen. Die Rettungsleitstelle des Deutschen Roten Kreuzes vermittelt dann an die nächste Notfallpraxis oder an einen der diensthabenden Ärzte. Zusätzlich zu den Ärzten in den Notfallpraxen sind weitere Ärzte im Fahrdienst unterwegs. Sie besuchen die Patienten, die aus medizinischen Gründen nicht in die Notfallpraxen kommen können.

Ortenau Klinikum Wolfach: Tel.: 07834/970-0
DRK-Notruf: Tel. 112 / 0781/19222 (Krankentransport)
Zahnärztliche Notrufnummer: 0180/3222555-11
Kinderärztlicher Bereitschaftsdienst: Tel. 01805/19292460

Großzügige Spende ermöglicht die Anschaffung eines Defibrillators

Das Wolfacher Rathaus ist seit letzter Woche mit einem Defibrillator ausgestattet, der im Eingangsbereich angebracht ist. Das Notfall-Gerät konnte aufgrund einer großzügigen Spende eines Wolfacher Bürgers beschafft werden.
Der Defibrillator ist für Laien bzw. Ersthelfer ohne medizinische Vorkenntnisse ausgelegt. Daher sind bei der halbautomatischen Ausführung des Gerätes auch nur drei Schritte nötig, um einen potentiell lebensrettenden Defibrillationsschock abzugeben. Die Bedienungsanleitung erfolgt per Ansage.
Der „Lebensretter“ wurde nach einer gründlichen Eiweisung von Herrn Christian Armbruster vom Deutschen Roten Kreuz übergeben und ist sofort einsatzbereit.
Herzlichen Dank hierfür!

Der neue handliche Defibrillator für das Rathaus kann bei einem plötzlichen Herzstillstand Leben retten.

Fotowettbewerb der Stadt Wolfach 2016

Unser Fotowettbewerb richtet sich an alle, die das Fotografieren lieben und Spaß an kreativen Bildideen haben. Zeigen Sie uns, aus welchem Blickwinkel Sie die positiven Seiten unserer Stadt, unserer Stadtteile sowie ihre Besonderheiten wahrnehmen und machen Sie mit.

Mit Ihren besten Fotos haben Sie die Chance, einen unsere attraktiven Preise zu gewinnen. Der Wettbewerb läuft von 01. Februar bis zum 31. Oktober 2016.
Ob spannende Details, bewegende Momente oder andere Motive, wir freuen uns auf Ihre faszinierenden Fotos!
Weitere Informationen zu den Teilnahmebedingungen, der Übermittlung der Bilder sowie zu den Preisen finden Sie auf der Startseite www.wolfach.de unter „Aktuelles“. Hier können Sie auch die Teilnahmebedingungen/Urheberrechte und das Teilnahmeformular herunterladen.

Tipps für Autofahrer

Im Zonenhalteverbot im Stadtgebiet ist es nicht zulässig, außerhalb der markierten Flächen zu parken.

Auch vor Ein- und Ausfahrten und im Kreuzungsbereich ist Parken verboten. Falsch abgestellte Fahrzeuge behindern KFZ mit großen Radien wie zum Beispiel Busse, Müllfahrzeuge oder Pkw mit Anhänger.

Parkplätze, die für Menschen mit Behinderung ausgewiesen und als solche gekennzeichnet sind, dürfen nur durch den berechtigten Personenkreis genutzt werden.

Besonders in der Kirchstraße sind Senioren mit Gehhilfen oder Rollatoren und Bürger in Rollstühlen durch das unbedachte Parken oft gezwungen, auf die Fahrbahn auszuweichen.

Sicherlich sind sich die Verkehrsteilnehmer nicht immer über die Folgen des Falschparkens bewusst. Im Interesse der schwächeren Verkehrsteilnehmer bitten wir darum, sich an die Parkregelungen zu halten.

Stadt WOLFACH

Wir suchen zum nächstmöglichen Zeitpunkt eine/n

Sachgebietsleiter/in
Bürgerbüro/Rechts- und Ordnungsamt

Es handelt sich um eine **unbefristete** Vollzeitstelle.

Die Stelle umfasst insbesondere folgende Aufgabengebiete:
- Leitung unseres Bürgerbüros sowie unseres Rechts- und Ordnungsamtes
- grundsätzliche und besondere ordnungsbehördliche und gewerberechtliche Angelegenheiten
- Straf- und Schadenssachen
- örtliche Straßenverkehrsbehörde, Sondernutzungen
- Feuerwehrangelegenheiten
- Katastrophenschutz
- Märkte

Sie bringen mit:
- ein erfolgreich abgeschlossenes Studium als Diplom-Verwaltungswirt/in (FH), Bachelor of Arts – Public Management oder einen erfolgreichen Abschluss als Verwaltungsfachwirt/in,Verwaltungsfachangestellte/r mit der Angestelltenprüfung II
- gründliche Fach- und Rechtskenntnisse
- Belastbarkeit,Verhandlungsgeschick, Durchsetzungsvermögen sowie die Fähigkeit zum selbständigen Arbeiten
- ein hohes Maß an Eigeninitiative
- ein sicheres und freundliches Auftreten sowie eine gute Moderations- und Kommunikations-fähigkeit.

Wir bieten Ihnen:
- eine Leitungsfunktion in einem kleinen, aufgeschlossenen und motivierten Team
- ein verantwortungsvolles, interessantes und vielseitiges Aufgabengebiet
- einen modernen Arbeitsplatz mit flexiblen Arbeitszeiten
- Unterstützung bei der Einarbeitung sowie fachliche und persönliche Fortbildung
- eine Anstellung im Beamtenverhältnis mit Aufstiegsmöglichkeiten bis **Besoldungsgruppe A 11** bzw. alternativ im Beschäftigtenverhältnis nach **EG 10 TVöD.**

Sollten wir Ihr Interesse geweckt haben, dann freuen wir uns auf Ihre Bewerbung!
Bitte senden Sie Ihre vollständigen und aussagekräftigen Bewerbungsunterlagen bis spätestens 04. Juli 2016 an die Stadt Wolfach, Hauptstraße 41, 77709 Wolfach. Für Rückfragen steht Ihnen Hauptamtsleiter Dirk Bregger unter 07834/835336 gerne zur Verfügung.

Jede Woche aktuell

Informationen aus Vereinen, Kirchen, Handel und Gewerbe.

Stadt WOLFACH

Wir suchen zum 1. November 2016
eine/n

Raumpfleger/in
in Teilzeit

für die **Förderschule** im Herlinsbachweg mit einer täglichen Arbeitszeit von 4 Stunden (Montag bis Freitag, ca. 13 bis 17 Uhr).
Die Stelle beinhaltet zusätzlich die Urlaubs- und Krankheitsvertretung im Rathaus mit einer Arbeitszeit von maximal 2,5 Stunden täglich, ebenfalls von Montag bis Freitag.
Die Stelle ist aufgrund Mutterschaft/Elternzeit voraussichtlich bis Dezember 2018 **befristet.** Die Möglichkeit der Verlängerung des Arbeitsverhältnisses ist gegeben.

Die Einstellung und das Entgelt basieren auf dem Tarifvertrag für den öffentlichen Dienst (TVöD).

Richten Sie bitte Ihre **Bewerbung bis zum 07. Juli 2016** an die Stadtverwaltung Wolfach, Personalamt, Hauptstraße 41, 77709 Wolfach.

Weitere Auskünfte erhalten Sie beim Hausmeister, Herrn Thomas Schamm, Tel. 8346-13, oder beim Personalamt, Frau Martina Springmann, Tel. 07834/8353-31.

Stadt WOLFACH

Wir suchen zum 1. Januar 2017
eine/n

Raumpfleger/in
in Teilzeit unbefristet

für die **Sporthalle bei der Realschule** im Herlinsbachweg in Wolfach. Die Arbeitszeit beträgt von Montag bis Freitag 4 Stunden täglich, insgesamt 20 Wochenstunden, jeweils von ca. 13 bis 17 Uhr.

Die Einstellung und das Entgelt basieren auf dem Tarifvertrag für den öffentlichen Dienst (TVöD).

Richten Sie bitte Ihre **Bewerbung bis zum 07. Juli 2016** an die Stadtverwaltung Wolfach, Personalamt, Hauptstraße 41, 77709 Wolfach.

Weitere Auskünfte erhalten Sie beim Hausmeister, Herrn Jürgen Harter, Tel. 07834/8367-30, oder beim Personalamt, Frau Martina Springmann, Tel. 07834/8353-31.

Amtliche Bekanntmachungen

Neue Entgelte für das Ausheben von Gräbern auf dem Kirnbacher Friedhof beschlossen

Seit 2006 haben sich die Entgelte für die Bestattungstätigkeiten für Totengräber Alfons Schneider nicht mehr erhöht. Der Gemeinderat hat deshalb in seiner öffentlichen Sitzung am 08. Juni 2016 einstimmig beschlossen, dass die Bestattungsentgelte ab dem 01.07.2016 erhöht werden. Totengräber Alfons Schneider ist deshalb berechtigt, folgende Entgelte für das Ausheben von Gräbern auf dem Kirnbacher Friedhof zu erheben:

	Entgelt ab 01.07.2016 (ohne MwSt.)
Erdbestattung (Einzel-/Doppelgrab) für Personen im Alter von 9 und mehr Jahren	360,00 €
Erstbestattung im Tiefgrab für Personen im Alter von 9 und mehr Jahren	380,00 €
Erdbestattung für Personen unter 9 Jahren	150,00 €
Urnenbestattungen (mit Trauerfeier)	140,00 €
Urnenbestattungen (ohne Trauerfeier)	85,00 €

Im Trauerfall werden die Angehörigen gebeten, sich direkt mit Totengräber Alfons Schneider, Talstr. 49, 77709 Wolfach, Tel. 07834/6192 über die Lage des Grabes und den Zeitpunkt des Aushebens abzustimmen.

Personalausweise und Reisepässe

Die Stadtverwaltung Wolfach weist darauf hin, dass alle Personalausweise, welche bis zum 28.05.2016 und alle Reisepässe, welche bis zum 28.05.2016.2016 beantragt wurden, eingetroffen sind.

Der Personalausweis kann erst dann an Sie ausgehändigt werden, wenn Sie auch den PIN Brief per Post erhalten haben.

Die Ausweisdokumente können während den Sprechzeiten im Bürgerbüro abgeholt werden. Bitte bringen Sie bei der Abholung des neuen Personalausweises oder Reisepasses die abgelaufenen Dokumente mit. Die Ausgabe der neuen Dokumente ist ansonsten nicht möglich.

LANDRATSAMT
ORTENAUKREIS

Mitteilungen des Landratsamts Ortenaukreis
Amt für Waldwirtschaft – Forstbezirk Wolfach

Förderrichtlinie „Nachhaltige Waldwirtschaft“ - Antragsabgabe bis Ende Juli 2016 -

Forstliche Maßnahmen im Privatwald des zweiten Kalenderhalbjahres 2016 wie:

- Jungbestandspflege
- genehmigte Erstaufforstung bisher landwirtschaftlich genutzter Flächen,
- Kultursicherung von bereits geförderten Kulturen
- Nachbesserung von Kulturmaßnahmen,
- Wiederaufforstung nach Schadereignissen,
- Weiterentwicklung von Beständen in naturnahe stabile Bestände
- Umbau von Nadelreinbeständen oder nicht standortsgerechten Beständen
- Pflege von Naturverjüngung im Zusammenhang mit Umbau, Wiederauff.
- Vorbau,
- Fahrwegeneubau außerh. BZV-Gebiet
- Grundinstandsetzung von Wasserableitungen an Fahrwegen
- Bodenschutzkalkung
- Seilkraneinsatz
- Erstellung von Betriebsgutachten

können nach der Förderrichtlinie Nachhaltige Waldwirtschaft (VwV NWW)“ bezuschusst werden.

Wichtig:

– Da die Förderung von Jungbestandspflege und Erstaufforstungen im Jahr 2017 nicht mehr gesichert ist, sollten die Waldbesitzer, diese Maßnahmen vorzeitig noch zum 31.07.2016 beantragen!

Antragsformulare sind digital verfügbar unter : http://www.foerderung.landwirtschaft-bw.de/pb/,Lde/Startseite/Foerderwegweiser/NWW+_+Foerder_+und+Zahlungsantraege_+Unterlagen+_2014_2020_ .

oder über die Internetseite des Landratsamtes: Themen Wald/ Förderungen

Hilfe und Beratung zur Förderfähigkeit und der Zuwendungshöhe vorgesehener Maßnahmen und Projekte erhalten sie von unseren örtl. zuständigen Forstrevierleitern und vom Forstbezirk Wolfach, Hauptstraße 40, 77709 Wolfach, Frau Christa Schaupp, Tel.: 07834 988 3407, E-Mail: forstbezirk.wolfach@ortenaukreis.de

Fundsachen

Keine Fundsachen

Unser Gemeinderat

Bericht aus der öffentlichen Sitzung des Technischen Ausschusses vom 08.06.2016

Anwesend:

Bürgermeister Thomas Geppert als Vorsitzender

die Stadträtinnen und Stadträte:
Carsten Boser - entschuldigt, Stefan Decker, Gabriele Haas, Bruno Heil, Ernst Lange, Emil Schmid, Georg Schmieder, Michael Vollmer, Ulrich Wiedmaier

von der Verwaltung:
Martina Hanke als Schriftführerin

Punkt 1: Bauanträge

1/1 Erweiterung des Untergeschosses und Zufahrt zum Untergeschoss
Schmittehofstr. 28, Flst. Nr. 638, Gemarkung Kirnbach

1/2 Sanierung der seit 50 Jahren unbewohnten Wohnung, Einbau von sanitären Einrichtungen und einer Zentralheizung
Leubach 3, Flst. Nr. 106, Gemarkung Kinzigtal

1/3 Nutzungsänderung / Umbau des vorhandenen Gastronomie- und Wohngebäudes zur Schaffung von 3 Wohnungen sowie Aufbau einer Photovoltaikanlage
Vorstadtstr. 57, Flst. Nr. 214, Gemarkung Wolfach

Punkt 2: Bauvorhaben zur Kenntnisnahme

Es lagen keine Bauvorhaben zur Kenntnisnahme vor.

Altersjubilare

17.06.1941	Wolber Hannalore Zäzilie Rotsal 9	75 Jahre
22.06.1946	Benz Anton St. Roman 3	70 Jahre

Herzlichen Glückwunsch und alles Gute für die Jubilare.

Änderung bei der Veröffentlichung von Alters- und Ehejubilaren ab Juli

Mit Schreiben vom 27. Mai 2016 weist das Innenministerium darauf hin, dass potentielle Kriminelle Medien nutzen können, um Straftaten zu begehen („Enkeltrick“- Betrugsfälle oder Wohnungseinbrüche).
Aus kriminalpräventiven Gründen empfiehlt das Innenministerium bei der Veröffentlichung von Alters- und Ehejubilaren in Tageszeitungen sowie im Bürger-Info der Stadt Wolfach, auf die Anschrift der Jubilare zu verzichten.

Ab Juli 2016 wird aus kriminalpräventiver Sicht die Datenweitergabe an die Presse eingeschränkt und nur noch folgende Daten aus dem Melderegister weitergeleitet:

- **Familienname**
- **Vornamen**
- **Doktorgrad sowie**
- **Datum und Art des Jubiläums**

Kindergärten

Wir verkaufen Kuchen!

Wann: Samstag, 18.06.2016 ab 08:30 Uhr

Wo: auf dem Wochenmarkt in Wolfach

Die Kirnbacher Krabbelgruppe freut sich über Ihre Unterstützung!

Kirchen

Die Kirchlichen Nachrichten finden Sie im Gemeinsamen Teil Wolfach/Oberwolfach

Vereine

Hüttendienstplan Hohenlochenhütte
18.06.2016 Christel Seelherr
19.06.2016 Edeltraud und Otto Wöhrle

Vorankündigung – Burgentour Elsass am 03. Juli 2016

Am Sonntag, den 03.07.2016 fährt der Schwarzwaldverein Wolfach in die Vogesen südwestlich von Strasbourg. Dazu lädt er alle Wanderfreunde unabhängig davon, ob Mitglied oder Nichtmitglied, herzlich ein.

Die Tour führt durch die Nideckschlucht und über drei Burgen und bietet immer wieder schöne Blicke in die waldigen Vogesen und hinaus ins Rheintal, ist aber auch knapp 19 Kilometer lang und es gilt ca. 700 Anstiegshöhenmeter zurückzulegen. Die reine Gehzeit beträgt ca. 5,5 – 6 Stunden. Ausreichend Vesper und Getränke - keine Einkehr unterwegs möglich - wie auch Stöcke sind mitzunehmen. Die Schlusseinkehr erfolgt in der Linde in Biberach.

Der Verein bittet um eine Anmeldung, weil bei genügend Teilnehmern (ab 25) mit dem Bus gefahren wird. Ansonsten erfolgt die Anfahrt mit dem PKW. Fahrtkostenanteil 10,00 Euro. Treffpunkt ist um 07:20 Uhr an P&R-Anlage in Wolfach.

Anmeldungen bitte bis 19. Juni bei Berthold Lehmann, Tel. 07834/1405, E-Mail: berthold.lehmann@t.online.de oder über die Homepage des Schwarzwaldvereins Wolfach.

Vorankündigung – Gemeinschaftswanderung mit der OG Oberes Murgtal

Am Sonntag, den 26.06.2016 unternimmt der Schwarzwaldverein Wolfach mit seinen Freunden von der Ortsgruppe Oberes Murgtal eine Tageswanderung zur Hohenlochenhütte. Vom Bahnhof Wolfach aus geht es mit kleinem Anstieg hoch zum Stuckhäusle mit herrlichem Rundblick auf und über Wolfach. Auf dem neuen Wolfenbergweg geht es hinauf zum Hapbachsattel mit Ausblicken ins Wolftal und dann leicht ansteigend zur Hohenlochenhütte (640 m). Hier macht die Gruppe eine ausgedehnte Pause bei Kaffee, Tee, Kuchen und mitgebrachtem Vesper und toller Aussicht über den mittleren Schwarzwald.

Über den Westweg führt der Weg hinüber zum Erlets und dann hinunter zum Käppelehof, wo man nicht nur die Kapelle besichtigen kann sondern gegen 15:00 Uhr auch die Schlusseinkehr stattfindet. Danach geht es dann nochmals 1,5 Stunden bis zum Bahnhof Hausach. Treffpunkt ist um 09:30 Uhr an Bahnhof Wolfach. Die Gehzeit beträgt rund 5 Stunden, in welcher ca. 15 Kilometer zurückzulegen sind. Die Rückfahrt nach Wolfach wird vor Ort entschieden. Die Leitung liegt bei Wanderwart Jochen Pilsitz, Tel.: 07834 9691. Alle Wanderfreunde wie auch Gäste sind zu dieser aussichtsreichen Tour herzlich willkommen.

Vorankündigung – Sankenbachsee 03.07.2016

Die nächste Wanderung von der Familiengruppe des Schwarzwaldvereins Wolfach findet am 03.07.2016 statt. Treffpunkt ist 10:00 Uhr an der P&R-Anlage am Bahnhof. Dieses Mal wandern wir vom Kniebis zu den Sankenbach Wasserfällen bei Baiersbronn, eine Wegstrecke von rund 6,5 Kilometern ist zurückzulegen. Beim Sankenbachsee angekommen werden wir eine längere Pause einlegen. Bei schönem Wetter kann im See gebadet werden, also bitte die Badehose einpacken. Da wir bei dieser Tour auf keine öffentlichen Verkehrsmittel zurückgreifen können, werden wir mit einen Bus fahren, der uns hin- und zurückbringen wird. Um planen zu können wird um eine Anmeldung bis spätestens 25.06.2016 gebeten. Bei geringer Teilnehmeranzahl werden wir eine alternative Route zum Sankenbachsee unternehmen! Anmeldungen ab sofort bis spätestens 25.06.2016 bei Annette Schamm, Tel.: 07834 859253 oder die Homepage möglich. Auch Nichtmitglieder sind zu dieser Veranstaltung herzlich willkommen.

Nachbericht - Wanderung von Bad Rippoldsau zum Gasthaus Wildsee

Die Wettervorhersage war wenig erfreulich, trotzdem versammelten sich zur Mittwochwanderung am 08.Juni achtzehn wetterfeste Wanderfreunde an der P&R-Anlage in Wolfach, um mit dem Bus nach Bad-Rippoldsau zu fahren.

War es zur Beginn der Fahrt noch trocken, so setzte unmittelbar nach der Begrüßungsrede durch den Wanderführer Mietzner der Regen ein und die Regenschirme konnten während der gemütlichen Wanderung talabwärts durchs Wolftal nicht mehr zugemacht werden. Dies tat der Stimmung der Teilnehmer jedoch keinen Abbruch; es ging dem Gasthaus Wildsee entgegen. Nach rund zwei Stunden wurde dieses erreicht und es konnte zum gemütlichen Teil des Nachmittags übergegangen werden.

Bei einem vorzüglichen Vesper in vergnüglicher Runde verging die Zeit bis zur Abfahrt des Linienbusses bei „Vor Seebach“ wie im Fluge. Gegen 18:00 Uhr ging es talabwärts in Richtung Wolfach. Wanderwart Jochen Pilsitz dankte zuvor dem Organisator Karl-Heinz Mietzner für die Führung und den Anwesenden für ihre Teilnahme an diesem gemütlichen Ausflug.

Festwochenenden zum 150jährigen Bestehen des TV 1866 Wolfach

Der TV Wolfach lädt mit einem abwechslungsreichen Programm an zwei Wochenenden die Bevölkerung ein, mitzufeiern.

Zum Auftakt am **Freitag, 17.06.** spielt die Hardrock Band „Big Mama“ in der Festhalle Wolfach. Einlass ist ab 19:30 Uhr, Eintritt 6,- EUR.

Der **Sonntag 19.06.** wird zum Treffpunkt der TV-Jugend. Bei einer Sportshow ab 14:30 Uhr zeigen die Jüngsten in der Realschulsporthalle ihr Können. Bei Kaffee und Kuchen sind neben den Eltern natürlich alle Sportbegeisterte eingeladen. Eintritt frei.

Der Jubiläumsabend findet am **Samstag, 25.06.2016** in der Festhalle statt. An diesem Abend wird, neben den Ehrungen, für alle Gäste ein buntes abwechslungsreiches Programm geboten. Beginn ist um 19:30 Uhr, der Eintritt ist frei.

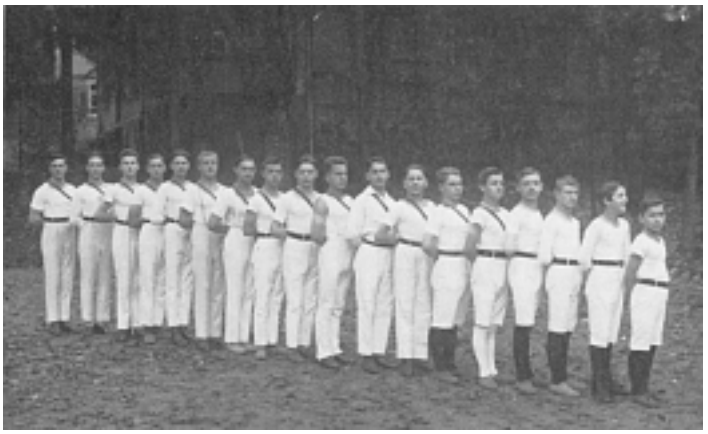

Im Bild sieht man die Turner und Jugendturner zum 60jährigen Jubiläum 1926.

Fr. 17.06.2016: Einlass ab 19:30 Uhr
Hardrock Band „Big Mama“ in der Festhalle Wolfach
Zum 150jährigen Jubiläum des TV Wolfach spielt die Hardrock-Band „Big Mama“. Eintritt 6,00 EUR
Festhalle, 77709 Wolfach

So. 19.06.2016: 14.30 Uhr
Sportshow der TV-Jugend
Bei einer Sportshow zeigen die Jüngsten ihr Können. Bei Kaffee und Kuchen sind neben den Eltern natürlich alle Sportbegeisterten eingeladen. Eintritt frei.
Realschulsporthalle, 77709 Wolfach

Sa. 25.06.2016: 19.30 Uhr
150 Jahre TV Wolfach - Festabend
An diesem Abend wird, neben den Ehrungen, für alle Gäste ein buntes abwechslungsreiches Programm geboten. Eintritt frei
Festhalle, 77709 Wolfach

Club ´71 St. Roman & MGV Bergecho St. Roman

Wir treffen uns am Samstag, 18. Juni 2016 um 8:00 Uhr beim Wallemehof um gemeinsam das Zelt für das Sommerfest aufzubauen. Wir hoffen auf zahlreiche fleißige Helfer und versprechen Euch, dass Ihr nicht verhungern & verdursten werdet... :-) In der Festwoche wird abends weiter aufgebaut.

Am Samstag, 25. und Sonntag, 26. Juni 2016 findet dann das gemeinsame Sommerfest statt. Der Arbeitsplan weist noch einige Lücken auf. Um einen reibungslosen Ablauf gewährleisten zu können, benötigen wir immer noch fleißige Helfer. Bitte setzt Euch mit Diana Haas in Verbindung und tragt Euch in den Plan ein. Vielen Dank.

Wir benötigen auch noch Mannschaften für das Spiel ohne Grenzen. Vielleicht kennt Ihr noch ne Truppe, die Spaß hätte, daran teilzunehmen.

Am Montag, 27. Juni 2016 wird ab 10:00 Uhr das Festzelt abgebaut und der Festplatz gesäubert.

Narrenzunft Halbmeil e. V.

Einladung zur 31. RÄTSELWANDERUNG

Die diesjährige Rätselwanderung findet am **Sonntag, den 03. Juli 2016** statt.

Anmeldeschluss ist am **Samstag, den 28. Juni 2016.**

Bitte melden Sie Ihre Gruppe rechtzeitig an. Nur so kann die vollständige Startreihenfolge erstellt und in der Presse bekannt gegeben werden. Vereine, frei gebildete Gruppen und auch Nichtmitglieder sind herzlich zur Rätselwanderung eingeladen. Ein Verein oder eine Gemeinschaft kann auch mehrere Gruppen bilden. Die Personenzahl pro Mannschaft **darf 6 Personen nicht überschreiten.** Bei 8 oder noch mehr Personen **muss** eine weitere Mannschaft gebildet werden. Jugendliche ab 16 Jahren werden als vollwertige Teilnehmer gerechnet. Kinder sind herzlich willkommen.

Das Startgeld beträgt pro Teilnehmer 2,- Euro. Die ersten drei Siegerteams erhalten Geldpreise, das letzte Team einen Trostpreis. Bitte kreuzen Sie im unten angehängten Anmeldeschein den Wunschzeitraum Ihres Starts an. Nach der Reihenfolge der Anmeldungen werden diese Wünsche berücksichtigt. Spät angemeldete Mannschaften werden an die noch freien Starttermine gesetzt. Diese Regelung ist notwendig, um einen reibungslosen Ablauf zu gewährleisten. Für Rückfragen benennen Sie bitte einen „Mannschaftsführer“ und dessen Telefonnummer sowie E-Mail-Adresse (falls vorhanden).

Start ist um 9:00 Uhr im Narrenräumle in der Grundschule Halbmeil. An der Schule befindet sich auch die Verpflegungsstation. Die Siegerehrung findet dann um 18:00 Uhr im Gasthaus "Löwen" statt.

Wir wünschen allen teilnehmenden Mannschaften viel Spaß und Erfolg bei der Rätselwanderung 2016.

Mit närrischen Grüßen
Narrenzunft Halbmeil e.V.

Die Anmeldung senden Sie: Per E-Mail an: Selina Kipp: selina_kp@web.de, Telefon: 07836/95 56 55, Mobil: 0151 65 10 65 06 oder per Post an: Narrenzunft Halbmeil, Schulstraße 26, 77709 Wolfach - Halbmeil

Anmeldung zur 31. Rätselwanderung der Narrenzunft Halbmeil e.V.

Mannschaft: _____
Mannschaftsführer: _____
Tel.Nr.: _____
E-Mail: _____
der Personen, die an der Siegerehrung teilnehmen: _____

□ **Start möglichst früh**
□ **Start möglichst spät**
□ **Startzeit: ca._____**
□ **Start ist egal Anzahl**

Bläserjugend Kirnbach e.V.

Jungmusiker erkunden Sonderausstellung „Haste Töne“ im „le Vaisseau“ in Straßburg

Am vergangenen Wochenende besuchten die jungen Musiker der Bläserjugend Kirnbach e.V. die Sonderausstellung „Haste Töne“ im interaktiven Museum „le Vaisseau“ in Straßburg. Dabei konnten die Kinder Musik auf spielerische Weise kennenlernen und „begreifen”. Durch gemeinsames Geräusche machen, Mixen, Klopfen und (Zu-) hören wurden die 18 Klangskulpturen von den neugieren und interessierten Kindern erforscht und ausprobiert. Man begegnete Klängen, konnte ihnen lauschen, sie selbst erzeugen oder damit experimentieren. Alle jungen Musiker waren begeistert und freuen sich schon auf den kommenden Ausflug mit der Bläserjugend.

Wenn auch du Lust hast ein Blasinstrument zu erlernen und gemeinsam mit uns zu musizieren, dann findest du unter www.blaeserjugend-kirnbach.de weitere Informationen.

Mit vier Siegen, zwei Remis und nur einer Niederlage verabschiedeten sich die Junioren-Mannschaften im FC Wolfach bzw. der Spielgemeinschaften in die Sommerpause. Die E-Junioren drehten mit einer starken zweiten Halbzeit die Partie gegen den FV Unterharmersbach, der Endstand FC Wolfach – FV Unterharmersbach 3:2, Torschützen Kevin Eifert, Yanneck Totzke und Youngster Elias Wick.

Im Derby der D-Junioren gegen die SpVgg Schiltach gab es Torchancen zuhauf, Durchgang 1 ging an die Gäste, in Durchgang 2 erhöhten die Blau-Weißen die Schlagzahl, der Endstand FC Wolfach – SpVgg Schiltach 6:5, Tore René Kimmig (4), Enes Özpek und ein Eigentor der Gäste. Ein Sonderlob seiner Trainer holte sich Luca Burk ab, der in der Abwehr keinen Ball verloren gab und einen großen Anteil am knappen Sieg hatte.

Bei den C-Junioren war Luis Alpergin nach langer Verletzungspause wieder dabei, mit der „alten“ Mittelachse der Vorrunde hatten die Wölfe keine Mühe, im direkten Duell um Platz 4 den Konkurrenten auf Abstand zu halten, Endstand FC Wolfach – SG Mahlberg 5:2, fünf verschiedene Torschützen (Luis Alpergin, Steffen Armbruster, Ebbe Kimmig, Niklas Schmider und Lukas Hoch) standen einmal mehr für die Ausgeglichenheit des Teams.

Die B-Junioren agierten mehr als eine Halbzeit lang mit einem Mann weniger, Kapitän Jonathan Schwab hatte nach einem als Notbremse gewerteten Foul die rote Karte gesehen und musste mit seinen Trainern auf eine Trotzreaktion hoffen. Diese wurde erfüllt, Muammed Faras krönte seine Leistung mit schönem Torabschluss zum 2:1, damit war der Sieg unter Dach und Fach, Endstand SG Wolfach – SG Ohlsbach 2:1.

Die A-Junioren verloren ihr letztes Spiel beim SV Oberschopfheim mit 2:4, Tore durch Matthias Götz und Max Finkbeiner. Die mit fünf B-Junioren verstärkte Truppe hat sich im Feld der ursprünglich 14 Mannschaften (die A-Junioren der SG Hausach/Kirnbach wurden im Winter abgemeldet) mit Tabellenplatz 6 gut verkauft, die Jungs aus den drei Vereinen SpVgg Schiltach, SC Kaltbrunn und FC Wolfach zeigten ihren Trainern und Jugendleitern, dass eine Spielgemeinschaft auch über größere Entfernungen zwischen den Trainingsstätten gut funktionieren kann.

Die Mädchenteams steuerten Unentschieden zur guten Schlussbilanz bei, die C-Juniorinnen der SG Kirnbach freuten sich über ein 1:1 beim SC Hofstetten, die D-Juniorinnen der SG Wolfach über ein 3:3 gegen den SV Gengenbach.

B-Junioren: Muammed Faras beschäftigt alleine vier Ohlsbacher Gegenspieler

C-Junioren: Ebbe Kimmig beim Freistoß

Das Turnier der Bambini und F-Junioren im Wolfacher Stadion musste am Sonntagmorgen leider nach neun Spielen wegen des starken Regens abgebrochen werden, bis dahin hatten die Teams aus Steinach, Hausach, Fischerbach, Zell und vom gastgebenden FC engagiert mit Ball, Gegner, Wind und Dauerregen gekämpft. Wieder in trockenen Kleidern ließern sich die Kinder und ihre Eltern in der Regenpause dann noch das üppige Kuchenbüffett schmecken.

D-Junioren des FC Kirnbach Meister 2015/2016
Grandiose Saison geht mit ausgelassener Meisterfeier zu Ende

Ungeschlagen sicherten sich die D-Junioren des FC Kirnbach (Jahrgang 2003/2004) bereits am vorletzten Spieltag durch ein 0:0 Unentschieden gegen den starken SV Schapbach die Meisterschaft in der Kreisklasse 4 Südbaden. Mit 49 Punkten, bei 16 Siegen und nur einem Unentschieden in 17 Saisonspielen sowie einem hervorragenden Torverhältnis von 87:6 Toren setzte man sich klar gegen die Konkurrenz durch.

Meister 2015/2016!
Die D-Junioren des FC Kirnbach mit ihrem Trainerteam Reiner Falk, Florian Bühler und Peter Göpferich

Grundlage des Erfolgs war neben der sehr guten Kameradschaft und dem tollen Trainingsbesuch vor allem die Tatsache, dass die wichtigen und entscheidenden Spiele gegen die starken direkten Konkurrenten aus Fischerbach (4:1 und 3:0 Sieg) und Schapbach (2:1 Sieg und 0:0 Unentschieden) gewonnen bzw. nicht verloren wurden.

„Die Offensive gewinnt Spiele – die Defensive Meisterschaften!“

Diese alte Fußballweisheit hat die Mannschaft klar bestätigt. Nur 6 Gegentore in 17 Saisonspielen sprechen für sich!
Die Defensive um Max Staiger, Simon Hermann, Finn Wernet und Magnus Falk agierte über die gesamte Runde abgeklärt und sehr souverän.
Einen großen Anteil hatte auch Torhüter Yildiray Atici, der Woche für Woche ruhig und mit großartigen Reflexen seinen Kasten meist sauber hielt. Aber auch E-Jugendtorwart Tom Buchholz, war, wenn er gebraucht wurde, immer da und hatte vor allem beim Auswärtsspiel in Fischerbach erheblichen Anteil am Sieg.

Natürlich braucht es auch Tore, um Meister zu werden.
Fast jeder Spieler hat sich in die Torschützenliste eintragen können, was deutlich für die mannschaftliche Geschlossenheit des Teams spricht.

Beste Torschützen in der Meistersaison waren:
Dennis Moser (24 Tore), Jakob Göpferich (14 Tore), Linus Lehmann (10 Tore) und Magnus Falk (8 Tore).

Der Verein und vor allem das Trainerteam sind stolz auf diese Jungs und hoffen, dass alle weiter erfolgreich und mit viel Spaß „am Ball“ bleiben.

Ausgelassene Stimmung nach dem Abpfiff des „Schapbachspiels“ - die Meisterschaft war perfekt! Auch beim Feiern sind die FCK-Jungs spitze!

Hier die Meistermannschaft 2015/2016 der D-Junioren des FC Kirnbach:

(von links) Tom Buchholz, Patrick Wöhrle, Patrick Wolber, Finn Wernet, Jacob Sum, David Wolber, Jakob Göpferich, Simon Hermann, Magnus Falk, Yildiray Atici, Max Staiger, Dennis Moser, Linus Lehmann, Jano Herr, Erik Toma, Josua Jörke (nicht auf dem Bild Tino Wagemann)

F-Jugend FC-Kirnbach
rockt das Eurodistriktturnier in Geispoldsheim in Frankreich mit insgesamt 72 teilnehmenden Mannschaften.
Auf einer sehr großen Sportanlage mit zahlreichen Rasen- und Kunstrasenplätzen wurde vergangenen Samstag, den 11. Juni 2016, der Eurodistriktturniertag für das Jahr 2016 ausgetragen. Der hier teilnehmenden FC Kirnbach als einizige deutsche Vertretung zeigte sich hierbei von seiner besten Seite.
Das Turnier, welches sich spielerisch und technisch auf sehr hohem Niveau befand, wurde von der F-Jugend des FC Kirnbach sehr erfolgreich bewältigt. Von den fünf auszutragenden Spielen wurden 3 gewonnen, eines endete unentschieden, ein weiteres wurde verloren. Das verlorene Spiel war die erste Niederlage des FC Kirnbach in diesem Jahr.
Torschützen waren Mathias Joshua Harter mit 2 Toren und Ruben Bösinger mit 6 Toren.

Freiwillige Feuerwehr Wolfach

Unwettereinsätze

Dienstag 07.06.2016, 3 Einsätze
Im Bereich Kirnbach drohte der Kirnbach über die Ufer zu treten. Weiterhin wurde durch Wasser welches vom Berg kam die Straße überflutet. In einem Hof wurde der Keller überflutet. Der Hof wurde gegen weitere Wassermaßen abgeschirmt und der Wasserlauf wieder frei gemacht.
Die Feuerwehr war von kurz vor 16 Uhr bis 19 Uhr im Einsatz.

Mittwoch 08.06.2016, 14 Einsätze
Nach heftigen Niederschlägen gegen drei Uhr nachts standen mehrere Straßen, darunter die Vorstadtstraße mehrere Zentimeter unter Wasser, einige Keller liefen voll Wasser und im Hapbach und Ippichen blockierten Gerölllawinen die Straße.
Die Feuerwehr war von 3:45 Uhr bis 13:00 Uhr im Einsatz. Es fielen insgesamt ca 250 Einsatzstunden.

Überschwemmte und unterspülte Straße im Hapbach

Erdrutsch im Ippichen

Feuerwehr Wolfach bei höchsten Treppenlauf Europas

Nachdem im April bereits vier Kameraden der Feuerwehr Wolfach in Berlin beim Treppenlauf erfolgreich das Park Inn Hotel erklommen haben, stand nun eine weitere Herausforderung an: 1202 Stufen bzw. 200hm bzw. 61 Stockwerke im Messetower Frankfurt am Main voll ausgerüstet als Atemschutzgeräteträger der Feuerwehr mit ungefähr 25kg Ausrüstung.

Viele Trainingseinheiten wurden von der Feuerwehr Wolfach an den "Terrassenhäuser" am Schlössleweg investiert, geschätzt im mittleren 10.000er Bereich Stufen gelaufen. Warum sie das tun? Eine Mischung aus sportlichem Ehrgeiz und der Übung unter Atemschutz stehen dahinter, so die Starter. Denn schließlich ist das Treppenlaufen einer der effektivsten Sportarten. Und Training ist wichtig für den Lauf in Frankfurt: Die 1.202 Stufen dürfen nicht unterschätzt werden und kosten neben Kraft in den Beinen und Armen zum ziehen auch Nervenstärke und die richtige Atemtechnik.

Eins der beiden Wolfacher Teams kurz nach dem Start und kurz vor den Treppen

Der Lohn des Ganzen: Eine super Platzierung bei Europas höchstem Treppenlauf für die beiden 3er Teams aus Wolfach: Team 1 wurde 13., Team 2 wurde 33. von 98 Teams am Start mit einer Gesamtzeit aller drei Läufer zusammengerechnet von 48:25min bzw 52:30min. Die Einzelplätze waren wie folgt (Wettkampfbestzeit 11:51min): Joachim Oberfell 48. (15:33min), Tobias Schamm 53. (15:42min), Martin Eisenmann 79. (16:25min), Felix Remme 83. (16:28min), Simon Jan Springmann 108. (17:08min) und Michael Dieterle 181. (19:21min) von 292 Startern

Die Wolfacher Starter (vlnr) Team 1: Michael Dieterle, Martin Eisenmann, Felix Remme, Team 2: Joachim Oberfell, Simon Jan Springmann, Tobias Schamm

Tennisclub Wolfach e. V.

500 EUR für den TC Wolfach
Der TC Wolfach hat für seine vorbildliche Jugendarbeit eine Finanzspritze erhalten. Die Sparkasse Wolfach überreichte dem Vereinsvorsitzenden Uwe Hilger einen 500 EUR-Scheck. Die Übergabe erfolgte im Rahmen des "Tag der offenen Tür", welcher der Tennisclub vor kurzem auf seiner Tennisanlage veranstaltet hatte.
Hans-Eberhard Rök und Sarah Müller (beide von der Marketingabteilung der Sparkasse) waren zur Übergabe gekommen und wünschten dem Verein weiterhin viel Erfolg bei der Jugendarbeit. Uwe Hilger und seine Vorstandskollegen freuten sich über diese großzügige Unterstützung und dankten recht herzlich. Der unerwartete Geldsegen wird unter anderem in die Beschaffung von Trainingsbällen investiert.

Touristische Informationen/ Veranstaltungen

Tourist-Information Wolfach

Unsere Öffnungszeiten vom
01. Mai bis 3. September 2016

Montag - Freitag 09:00 – 12:30 Uhr
14:00 – 18:00 Uhr
Samstag 10:00 – 12:00 Uhr
Zimmervermittlung außerhalb dieser Zeiten im Bürgerbüro:
Pilgerstempel für die Jakobuswege erhalten Sie hier und im Hotel „Krone“, Hauptstraße 33.
Gastgeberverzeichnisse und Informationsmaterial über Sehenswürdigkeiten erhalten Sie auch in der Dorotheenhütte Wolfach, Glashüttenweg 4, geöffnet täglich von 09:00 – 17:00 Uhr.

Direktlink zur Unterkunftssuche auf der Webseite von Wolfach:

Tourist-Information Wolfach
Tel. 07834/8353-53, Fax 07834/8353-59
Mail: wolfach@wolfach.de, Internet: www.wolfach.info

Dorotheenhütte

Mundblashütte mit Glasmuseum, Gläserland, Weihnachtsdorf und Shopwelten

Täglich geöffnet von 09:00 Uhr bis 17:00 Uhr
(letzter Einlass in die Produktion 16:30 Uhr)

Museum im Schloss Wolfach

barrierefrei
Museum zur Stadtgeschichte mit Flößerstube
Bis voraussichtlich Ende Juni Sonderausstellung mit Bildern der Biberacher Künstlerin Anne Britz.

Geöffnet: Di., Do., Sa. + So. von 14:00 Uhr – 17:00 Uhr

Gruppenführungen sind auch außerhalb dieser Öffnungszeiten möglich. Anmeldung bei der Tourist Information Wolfach, Tel. 07834/8353-53.

Eintrittspreise: 3,-- Euro, ermäßigt 2,-- Euro

Minigolfplatz Wolfach

Ab 24.03.2016 ist die 18 Loch-Bahnen Anlage wieder täglich geöffnet.
Eintritt: 2,50 Euro; Kinder bis 16 Jahre: 1,50 Euro; mit Gästekarte: 50 Cent ermäßigt
Öffnungszeiten: Bei schönen Wetter täglich von 12:00 Uhr – 22:00 Uhr.
Gemütlicher Biergarten für die Stärkung zwischendurch.
Schulklassen und Vereine aus Wolfach sind herzlich eingeladen – kostenfrei. Bitte um Tel. Anmeldung; Birger Wellmann, Kinzigstr. 5 a, 0171/4929189.

Mineralienhalde Grube Clara

Geöffnet:
Montag – Samstag von 09:00 Uhr – 17:00 Uhr

Saisonal abweichende Öffnungszeiten sowie die Öffnungszeiten der „Großen Halden“ finden Sie unter www.mineralienhalde.de oder www.wolfach.info.

Grünschnittplatz Wolfach

Jeden 1. und 3. Samstag im Monat von 13.00 bis 16.00 Uhr geöffnet.

Jede Woche in Wolfach

Täglich:
Ponyreiten auf dem Horberlehof
Ponyreiten:
Infos unter www.horberlehof.de
Tel. 07834/6217 Fam. Fahrner

Montag:
Seniorenkegeln
Im Herrengarten von 14.00 Uhr – 16.30 Uhr

Mittwoch:
Nordic Walking Training
Alle Nordic Walking Freunde, Neueinsteiger und Gäste sind willkommen
Treffpunkt: Siehe Tagespresse oder in der Tourist-Information erfragen.
17.30 Uhr

Donnerstag:
MTB-Tour für Jedermann
Gäste und Interessierte sind herzlich willkommen
Treffpunkt: 18:30 Uhr beim Bike-Park

Veranstaltungskalender

Do. 16.06.2016; 14.00 Uhr
Führung durch die Dorotheenhütte
Individuelle Führungen nach Voranmeldung auch in englischer, französischer, spanischer, russischer Sprache möglich.
Dorotheenhütte, 77709 Wolfach

Do. 16.06.2016; 14.00 - 17.00 Uhr
Museum geöffnet
Museum im Schloss Wolfach

Do. 16.06.2016; 19.30 Uhr
Sommerabendkonzert mit der Trachtenkapelle Kirnbach und der Kirnbacher Kurrende
Die Kirnbacher Kurrende und die Trachtenkapelle Kirnbach treten in ihrer schmucken Bollenhuttracht auf. Alle Gäste und Einwohner sind herzlich zu dieser Veranstaltung eingeladen. Muss bei Regen leider ausfallen
Schlosshof, 77709 Wolfach

Do. 16.06.2016; 20.45 Uhr
Nachtwächter und Nachtgeschichten
Der Rundgang findet nur bei trockenem Wetter statt.
Führung: Kurt Maurer; Dauer: ca. 70 Min.; Anmeldung ist nicht erforderlich. Der Rundgang ist barrierefrei.
Marktplatz, 77709 Wolfach

Do. 16.06.2016; 21.00 Uhr
Deutschland - Polen
Fussball schauen unter Freunden; wie im Wohnzimmer, nur größer.
Schlosshalle, 77709 Wolfach

Fr. 17.06.2016; 10.00 Uhr
Stadtführung - Geschichte Wolfachs erleben
Versteckte, heimelige Ecken und Winkel der Innenstadt lernen Sie mit einem unserer Stadtführer auf diesem Rundgang kennen. Sie erfahren dabei Wissenswertes und Interessantes über die Geschichte der Stadt, die Flößerei, das Brauchtum und die Fasnet. Gehen Sie mit auf eine Zeitreise durch über 900 Jahre Stadtgeschichte. Führung: Berit Hohenstein-Rothinger; Dauer: 1,5 - 2 Stunden. Kosten: Keine; Anmeldung: Bis Donnerstag, 17.00 Uhr in der Tourist-Information Wolfach. Mindestteilnehmerzahl: 5 Personen
Die Führung ist barrierefrei.
Marktplatz, 77709 Wolfach

Fr. 17.06.2016; 20:00 Uhr
Konzert mit "Big Mama"
im Rahmen des Festwochenendes 150 Jahre TV 1866 Wolfach e.V.
Einlass ab 19.30 Uhr, Eintritt 6 Euro
Festhalle Wolfach

Sa. 18.06.2016; 08.00 - 12.00 Uhr
Wochenmarkt
Innenstadt, 77709 Wolfach

Sa. 18.06.2016; 14.00 - 17.00 Uhr
Museum geöffnet
Museum im Schloss Wolfach

Sa. 18.06.2016; 17.30 Uhr
"Speckeierhock"
Der Musikverein Trachtenkapelle Kirnbach lädt herzlich ein zum "Speckeierhock" (Feierabendhock). Ab 18:30 Uhr Unterhaltung mit dem Musikverein Welschensteinach; ab 21:00 Uhr Bauernkapelle Mühlenbach.
Mit Kinderkino und Cocktailbar der Bläserjugend.
in bzw. vor der Gemeindehalle Kirnbach; 77709 Wolfach

Sa. 18.06.2016; 20:00 Uhr
Handballspiel der SG Gutach/Wolfach
150 Jahre TV 1866 Wolfach e.V.
Sporthalle Realschule, 77709 Wolfach

Sa. 18.06.2016; 20.45 Uhr
Nachtwächter und Nachtgeschichten
Begleiten Sie den Nachtwächter auf seinem Rundgang.
Der Rundgang findet nur bei trockenem Wetter statt.
Führung: Kurt Maurer. Dauer: ca. 70 Min.; Anmeldung ist nicht erforderlich. Der Rundgang ist barrierefrei.
Marktplatz, 77709 Wolfach

So. 19.06.2016; 14.00 Uhr
Führung durch die Dorotheenhütte
Individuelle Führungen nach Voranmeldung auch in englischer, französischer, spanischer und russischer Sprache möglich.
Dorotheenhütte, 77709 Wolfach

So. 19.06.2016; 14.00 - 17.00 Uhr
Museum geöffnet
Museum im Schloss Wolfach

So. 19.06.2016; 14:30 Uhr
Sportshow der TV Jugend
Im Rahmen des Festwochenendes 150 Jahre TV 1866 Wolfach e.V. zeigen die Turner, Handball und Leichtathleten ihr Können. Bei Kaffee und Kuchen sind alle Sportbegeisterten eingeladen. Der Eintritt ist frei.
Sporthalle Realschule, 77709 Wolfach

Mo. 20.06.2016; 11.00 Uhr
Führung durch die Dorotheenhütte
Individuelle Führungen nach Voranmeldung auch in englischer, französischer, spanischer, russischer Sprache möglich.
Dorotheenhütte, 77709 Wolfach

Di. 21.06.2016; 14.00 - 17.00 Uhr
Museum geöffnet
Museum im Schloss Wolfach

Di. 21.06.2016; 21.00 Uhr
Nordirland - Deutschland; Fussball EM
Fussball schauen unter Freunden; wie im Wohnzimmer, nur größer.
Schlosshalle, 77709 Wolfach

Mi. 22.06. - Sa. 25.06.2016
Kirnbach Open FC Kirnbach
Das Turnier für Damen und Herren um den Wanderpokal der Dorotheenhütte.
Die Ausschreibungsunterlagen finden Sie unter www.fc-kirnbach.de.
Sportplatz Kirnbach, 77709 Wolfach - Kirnbach

Mi. 22.06.2016; 08.00 - 12.00 Uhr
Wochenmarkt
Innenstadt, 77709 Wolfach

Mi. 22.06.2016; 09.30 Uhr
Erlebnis Nationalpark Schwarzwald
Kniebiser Premiumwanderweg mit Ellbachseeblick (ca. 10 km)
Der Wanderweg führt zum großen Teil als schmaler Weg durch urwüchsige Natur über Berg und Tal. Ausgehend vom Skizentrum geht es über den Jägerpfad zum Ellbachseeblick und weiter zur Klosterruine Kniebis. Weiter geht es durch Wald und Heide vorbei an alten Grenzsteinen mit wunderbarem Blick auf das Dorf Kniebis und entlang der Abendwiese bis zum Platz der Besinnung. Dann folgt der Abstieg ins Forbachtal. Entlang des Forbachs, vorbei an alten Mühlenplätzen, geht es auf traumhaftem Pfad zurück zur Klosterruine Kniebis. Die Wanderung ist nicht barrierefrei. Empfohlen: Festes Schuhwerk, Trekkingstöcke (Verleih in der Tourist-Information Wolfach). Information und Anmeldung: Tourist-Information Wolfach, Tel. 07834/8353-53, E-Mail wolfach@wolfach.de; Führung: Angelika Kalmbach-Ruf und Klaus Ruf; Kosten: 9,-- zuzügl. Busfahrt Wolfach-Kniebis und zurück; Gäste mit Konus-Gästekarte frei,
P & R Platz, 77709 Wolfach

Do. 23.06. So. 26.06.2016; tägl. zw. 8 und 14 Uhr
12. Wolftal Mountainbike-Tage
Täglich geführte Touren unterschiedlicher Schwierigkeitsgrade.
Mit ortskundigen Mountainbike-Guides können Sie die Region im Wolftal näher kennen lernen. Auskünfte erteilt die Tourist-Information.
Start/Treffpunkt: Wolfach, Oberwolfach, Bad Rippoldsau-Schapbach

Do. 23.06.2016; 14.00 Uhr
Führung durch die Dorotheenhütte
Individuelle Führungen nach Voranmeldung auch in englischer, französischer, spanischer, russischer Sprache möglich.
Dorotheenhütte, 77709 Wolfach

Do. 23.06.2016; 14.00 - 17.00 Uhr
Museum geöffnet
Museum im Schloss Wolfach

Do. 23.06.2016; 20.00 Uhr
Kurkonzert der Stadtkapelle Wolfach
Unter der Leitung von Musikdirektor Joachim Riester. Bei Regen findet das Konzert im Kath. Gemeindehaus statt.
Schlosshof, 77709 Wolfach

Do. 23.06.2016; 20.45 Uhr
Nachtwächter und Nachtgeschichten
Begleiten Sie den Nachtwächter auf seinem Rundgang.
Der Rundgang findet nur bei trockenem Wetter statt. Führung: Ralf Ketterer.
Dauer: ca. 70 Min.. Anmeldung ist nicht erforderlich. Der Rundgang ist barrierefrei.
Marktplatz, 77709 Wolfach

Fr. 24.06.2016; 10.00 Uhr
Stadtführung - Geschichte Wolfachs erleben
Versteckte, heimelige Ecken und Winkel der Innenstadt lernen Sie mit einem unserer Stadtführer auf diesem Rundgang kennen.
Sie erfahren dabei Wissenswertes und Interessantes über die Geschichte der Stadt, die Flößerei, das Brauchtum und die Fasnet. Gehen Sie mit auf eine Zeitreise durch über 900 Jahre Stadtgeschichte. Führung: Wolfgang Sitzler; Dauer: 1,5 - 2 Stunden. Kosten: Keine
Anmeldung: Bis Donnerstag, 17.00 Uhr in der Tourist-Information Wolfach. Mindestteilnehmerzahl: 5 Personen; Die Führung ist barrierefrei.
Marktplatz, 77709 Wolfach

Sa. 25.06. - So. 26.06.2016
Sommerfest MGV Bergecho St. Roman und Club 71 St. Roman
Samstag Beginn 18 Uhr, Sonntag Beginn 11 Uhr. Bewirtung an beiden Tagen
Wallemehof, 77709 Wolfach - St. Roman

Sa. 25.06.2016; 08.00 - 12.00 Uhr
Wochenmarkt
Innenstadt, 77709 Wolfach

Sa. 25.06.2016; 14.00 - 17.00 Uhr
Museum geöffnet
Museum im Schloss Wolfach

Sa. 25.06.2016; 19.30 Uhr
Jubiläums-Galaabend TV Wolfach
Im Rahmen des Festwochenendes heißt der TV 1866 Wolfach e.V. nicht nur geladene Gäste, sondern alle Mitglieder, Interessierte und Gönner des Vereins willkommen.
Es gibt sowohl turnerische als auch tänzerische Einlagen und jede Menge zu lachen. Musikalisch führt das Duo Roman Schilli und Maren Fleig durch das Programm. Der Eintritt ist frei.
Festhalle Wolfach

Sa. 25.06.2016; 20.45 Uhr
Nachtwächter und Nachtgeschichten
Begleiten Sie den Nachtwächter auf seinem Rundgang.
Der Rundgang findet nur bei trockenem Wetter statt. Führung: Ralf Ketterer. Dauer: ca. 70 Min.. Anmeldung ist nicht erforderlich. Der Rundgang ist barrierefrei.
Marktplatz, 77709 Wolfach

So. 26.06.2016; 11.00 Uhr
Kurkonzert der Musikschule
Mit dem Kinderblassorchester Offenburg/Kinzigtal
Schlosshof, 77709 Wolfach

So. 26.06.2016; 14.00 Uhr
Führung durch die Dorotheenhütte
Individuelle Führungen nach Voranmeldung auch in englischer, französischer, spanischer und russischer Sprache möglich.
Dorotheenhütte, 77709 Wolfach

So. 26.06.2016; 14.00 - 17.00 Uhr
Museum geöffnet
Museum im Schloss Wolfach

Sommerabendkonzert am Donnerstag, den 16.06.2016 wird verlegt

Das am Donnerstag, den 16.06.2016 geplante Sommerabendkonzert des Musikvereins Trachtenkapelle Kirnbach gemeinsam mit der Kirnbacher Kurrende muss in den **Schlosshof verlegt werden.** Es spielt nur die Trachtenkapelle Kirnbach. Beginn ist um 19:30 Uhr und wird voraussichtlich bis ca. 20:30 Uhr dauern.

Alle Gäste und Einwohner sind zu dieser Veranstaltung herzlich eingeladen. Falls es an diesem Abend regnen sollte, muss das Konzert leider ausfallen.

Alter Bahnhof und Schloss e.V.

„Tag der Musik Wolfach“
10. Juli 2016, 12:00 – 18:00 Uhr, Schlosshof Wolfach (bei schlechtem Wetter: Festhalle Wolfach)

Zu einem bunten Tag voller Musik läd der Verein „Alter Bahnhof und Schloss e.V.“ herzlich ein!
Rund 150 Kinder und Jugendliche aus Wolfach und Umgebung werden unter dem Lindenbaum im Innenhof des Wolfacher Schlosses ihr musikalisches Können zeigen. Mit dabei sind Jugendkapellen, Musikschul- und Schulensembles. Um 12 Uhr startet das musikalische Programm mit einem Kurkonzert der Musikschule und endet gegen 18 Uhr mit einem Platzkonzert der Jugendkapelle Wolfach. Das Programm im einzelnen wird noch bekannt gegeben.

Die Teilnehmer sind:
Musikschule Offenburg/Ortenau, Zweigstelle Wolfach Leitung Kathrin Krichel Jugendkapelle und Vororchester der Stadtkapelle Wolfach Leitung Joachim Riester Bläserjugend Kinzigtal und das Jugendorchester „Connected“ Leitung Gabor Pajcz
Grund- und Hauptschulchor Wolfach Leitung Michael Schmider, Bigband der Realschule Wolfach Leitung Hansjörg Hilser

Natürlich ist für das leibliche Wohl ebenfalls gesorgt, der Erlös geht an den Förderverein „Alter Bahnhof und Schlosshalle e.V.“ Bei schlechtem Wetter findet die Veranstaltung in der Festhalle Wolfach statt.

Sternpilgern zur Kapelle St. Jakob bei Wolfach

Pilgerwanderungen im Kinzigtal

Am 25. Juni veranstaltet der Landkreis Rottweil einen Pilgertag. Die Sternwanderungen führen über die Kreisgrenzen hinaus zur Kapelle St. Jakob bei Wolfach.

Im Rahmen des Pilgertags, den der Landkreis Rottweil am 25. Juni ausrichtet, sind drei Pilgerwanderungen geplant. Die erste Pilgerwanderung beginnt in Schenkenzell und führt auf dem Kinzigtäler Jakobusweg über Schiltach und Halbmeil nach Wolfach. Startpunkt in Schenkenzell ist die Katholische Kirche St. Ulrich. Die Wanderung wird von Peter Müller und Rosi Mager geleitet. Die zweite Gruppe pilgert unter der Leitung von Beate und Pius Löcher auf dem Kinzigtäler Jakobusweg von Wittichen über St. Roman nach Wolfach. Ausgangspunkt ist Wittichen-Vortal. Die dritte Gruppe ist auf dem Wanderweg von Lauterbach über den Fohrenbühl und das Moosenmättle nach Wolfach unterwegs. Ausgangspunkt der Wanderung ist die Katholische Kirche St. Michael in Lauterbach. Die Leitung haben Frido Ruf und Wilfried Schenk.

Alle Pilgerwanderungen beginnen um 9 Uhr und enden gegen 16.Uhr vor der Kapelle St. Jakob bei Wolfach. Die Die Schlussfeier wird von Peter Müller gestaltet. Im Anschluss sind die Teilnehmer zu einem gemeinsamen Pilgervesper eingeladen. Ehrenamtliche Kräfte der Katholischen Kirchengemeinde Wolfach bewirten die Gäste vor der Kapelle.
Alle Wander- und Jakobusfreunde sind herzlich zur Teilnahme am Sternpilgern eingeladen. Die Teilnehmer werden gebeten, sich mit passender Kleidung auf die Pilgerwanderungen einzurichten und für unterwegs ein Vesper und Getränke mitzubringen.
Der Landkreis Rottweil bietet kostenlose Transfers von Rottweil und Wolfach zum jeweiligen Ausgangsort der Pilgerwanderung an. Von Rottweil aus fahren die Busse um 8 Uhr an der Groß'schen Wiese ab. Abfahrt in Wolfach ist um 8.25 Uhr am Park & Ride Parkplatz beim Bahnhof. Nach Ende des Pilgertages wird um 18.30 Uhr ein Rücktransfer von Wolfach (Park & Ride Parkplatz beim Bahnhof) nach Rottweil zur Groß'schen Wiese angeboten.
Aus organisatorischen Gründen wird um Anmeldung bis zum 18. Juni gebeten. Anmeldungen nimmt der Bereich Archiv – Kultur – Tourismus im Landratsamt Rottweil entgegen (Tel.: 0741/244-578, tourismus@landkreis-rottweil.de).

HOLZ... Benefizkonzert
Samstag, 18. Juni 2016
um 19:00 Uhr im Rathaussaal Wolfach
Eintritt frei
...trifft BLECH

Spenden zugunsten des „Förderverein Alter Bahnhof und Schlosshalle Wolfach e.V.“
Veranstalter: Stadtkapelle Wolfach

Musikverein
Trachtenkapelle
Kirnbach
seit 1905

SPECKEIERHOCK

Samstag, 18. Juni 2016

ab 17:30 Uhr vor und in der Gemeindehalle in Kirnbach

18:30 Uhr Musikverein Welschensteinach

21:00 Uhr Bauernkapelle Mühlenbach

Kinderkino I Cocktailbar der Bläserjugend

TV 1866 Wolfach

150 Jahre

Freitag 17.06.2016 ..... Einlass ab 19:30 Uhr
„Big Mama“ in der Festhalle

Sonntag 19.06.2016... 14:30 Uhr
Sportshow der Kinder- und Jugendabteilungen im TV

Samstag 25.06.2016 .. 19:30 Uhr
Festabend des TV 1866 Wolfach

Anmeldung zum Handball Camp der SG Gutach/Wolfach

☐ mit ☐ ohne Übernachtung. (bitte ankreuzen)

Name _____

Nachname _____

Geburtstag _____

Straße _____

PLZ / Ort _____

Telefon _____

Handy _____
(um die Eltern bei Bedarf zu erreichen)

E-Mail _____

Verein _____

T-Shirt Größe _____

Besonderheiten
(z.B. Allergien, Unverträglichkeiten etc.): _____

_____

Unterschrift Eltern: _____

Mit dieser Anmeldung bestätige ich, dass mein Kind an jeglichen Aktion wie z.B. Schwimmbad, Klettergarten, Barfußpark etc. teilnehmen darf, sowie Bilder des Handballcamps veröffentlicht werden dürfen. Die Anmeldung Ihres Kindes ist nur mit Unterschrift und erst mit Zahlungseingang auf aufgeführtes Konto gültig.

Diese **Anmeldung** bitte per **Fax 07833/959198**
oder per Mail an **ki.lehmann@t-online.de**
oder per Post an **SG Gutach/Wolfach, Klaus Lehmann, Herrengarten 13, 77793 Gutach** senden.

Anmeldeschluss: 17.06.2016

info@sg-gutach-wolfach.de

sg-gutach-wolfach.de

SG GUTACH WOLFACH HANDBALL

Anmeldungen zum 2. Handball-Camp der SG Gutach-Wolfach

Für das 2. Handball-Camp der SG Gutach/Wolfach vom 29.07. bis 31.07.2016. in Gutach sind noch Anmeldungen möglich. Teilnehmen können Mädchen und Jungen der Jahrgänge 2001 bis 2006, **wahlweise mit oder ohne** Übernachtung. Ausgebildete Trainer haben Trainingsinhalte zu Technik, Taktik, Kraft und Teamgeist ausgearbeitet. In individuellen altersgerechten Gruppen wollen wir Euch Handball neu erleben lassen. Natürlich kommt auch der Spaß nicht zu kurz, dafür sorgt das abwechslungsreiche Rahmenprogramm. Als Kosten entstehen mit Übernachtung 95,-- € ohne Übernachtung 80,-- €. Bei Anmeldung mehrere Geschwisterkinder wird der Preis günstiger. **Anmeldungen sind mit dem abgedruckten Anmeldeformular oder über die Homepage der SG Gutach Wolfach möglich.** Alle wichtigen Infos finden Sie ebenfalls auf der Homepage oder bei Klaus Lehmann unter Telefon 07833/7199 oder unter ki.lehmann@t-online.de. **Anmeldeschluß ist am 17.06.2016.**

LUFTKURORT OBERWOLFACH

Stadt WOLFACH

GEMEINSAME MITTEILUNGEN

Vereine/Veranstaltungen

Forstbetriebsgemeinschaft Wolfach - Oberwolfach

Voranzeige:
Jahresausflug der Forstbetriebsgemeinschaft Wolfach/ Oberwolfach nach Thüringen

An der Reise können auch Interessierte, die nicht Mitglieder der FBG sind teilnehmen!!

Reiseplan:

Do. 22.09.2016
Abfahrt an den bekannten Haltestellen
Fahrt nach Bad Frankenhausen

Fr. 23.09.2016
Besuch Affenpark in Straußberg
Besichtigung Erlebnisbergwerk Sonderhausen

Sa, 24.09.2016
Besuch Biermuseum
Besichtigung Barbarossahöhle in Rottleben

So. 25.09.2016
Besichtigung Tropfsteinhöhle
Fahrt mit der Dampfeisenbahn zum Brocken im Harz

Mo. 26.09.2016
Besichtigung Kloster Kreuzberg
Rückfahrt in den Schwarzwald

Kosten:
Halbpension incl. Fahrt und Eintritten ca. 380 EUR/ Person/DZ u. 410 EUR/Person/EZ

Anmeldung:
Bei Franz Gebele
Tel.: 07836/957782

Landfrauen Wolfach – Oberwolfach

Am Dienstag, den 28.6. findet um 19.00 Uhr in der Gewerbeschule in Wolfach eine Kochdemonstration- Kochen- schnell- und gesund für Berufstätige statt.
Wer Interesse hat melde sich bitte bei der Volkshochschule 07834/867590 an.

Initiative Eine Welt / Weltladen

Vorsicht Verbraucherfalle! - Nicht im Weltladen.
Die Vielfalt von Labeln, die sich den Fairen Handel auf die Fahnen schreiben, ist groß. Für Sie als Verbraucher ist es schwierig, die Übersicht zu behalten. Problematisch ist vor allem, dass der Begriff „fair“ nicht geschützt ist und damit keine gesetzlichen Mindestanforderungen definiert sind. Darum haben die Redakteure der ARD-Sendung „Vorsicht Verbraucherfalle!“ (ausgestrahlt am 6. Juni) den Test gemacht und ausgewählte Kennzeichnungen genauer betrachtet. Der Fokus lag dabei auf dem Fairtrade-Siegel.
Fairtrade als wohl bekanntestes Siegel wurde für den so genannten Mengenausgleich kritisiert. Dieser legt fest, dass bei der Verarbeitung bzw. Abfüllung des Produktes fair gehandelte mit konventioneller Ware vermischt werden darf. Damit ist die fair gehandelte Ware physisch nicht unbedingt in dem gesiegelten Verkaufsprodukt enthalten. Unsere Lieferanten, die das Fairtrade-Siegel gar nicht oder kaum noch verwenden, verzichten dagegen auf den Mengenausgleich - auch wenn das vermehrt Arbeit bedeutet, wie auch die getrennte Lagerung und Verarbeitung der Rohstoffe.

Zudem wurde der geringe Anteil an fair gehandelten Rohstoffen in so genannten Mischprodukten, also Produkten mit mehreren Zutaten wie zum Beispiel Schokolade oder Kekse, kritisiert. Das Fairtrade-Siegel akzeptiert einen Mindestanteil von 20 Prozent. Unsere Lieferanten haben sich selbst den Mindestanteil von 50 Prozent gesetzt, der in den meisten Fällten deutlich überschritten wird und vielfach schon 100 Prozent beträgt, in wenigen und begründeten Ausnahmen allerdings auch geringfügig unterschritten wird.

Grundsätzlich können Sie bei Produkten, die Sie im Weltladen kaufen, sicher sein: Was draufsteht ist drin! Was unsere Lieferanten von den Produzentenorganisationen fair eingekauft haben, finden Sie auch im Päckchen.

Pwojè men kontre Haiti–Deutschland e.V.

Das Crowdfunding-Projekt „Haiti“ war erfolgreich
Spendenplattform der Volksbank Kinzigtal eG sammelt über 10.000 EUR aus der Region.
Knapp 300 Schüler besuchen die Men-Kontre-Schule in Haiti. Die Anlage muss nun aber wegen dem Bau einer Nationalstraße umziehen. Mit 7.500 EUR sollte der Bau des ersten Klassenzimmers der Vorschule finanziert werden.

Ihr Ansprechpartner für private Anzeigen:
ANB-Reiff Verlag, Marlener Straße 9, 77656 Offenburg,
Telefon: 07 81 / 5 04-14 55, Telefax: 07 81 / 5 04-14 69,
E-Mail: anb.anzeigen@reiff.de
Anzeigenschluss: Dienstag, 16.00 Uhr
Zustellprobleme:
08 00 / 5 13 13 13 (kostenlos), anb.zustellung@reiff.de

Für gewerbliche Anzeigen und Beilagen:
Frau Bettina Dold
Telefon: 0 78 32 / 97 60 99-16
Telefax: 0 78 32 / 97 60 99-19
E-Mail: bettina.dold@reiff.de
Herr Richard Geiler (nur Sonderthemen)
Telefon: 07 81 / 5 04 14 54 / 01 72 / 6 29 51 44

Aboservice: 08 00 / 5 13 13 13 (kostenlos), leserservice@reiff.de

Nachdem „Pwojè men kontre Haiti–Deutschland e.V.“ das Projekt „Neue Vorschule“ auf der Kinzigtäler Crowdfunding-Plattform eingestellt hatte, haben es die Verantwortlichen geschafft, innerhalb von 3 Monaten 180 Fans und Unterstützer zu begeistern. Insgesamt wurden so 10.095 EUR gespendet inkl. der 880 EUR-Co-Funding der Volksbank Kinzigtal eG.
Mit der immensen Unterstützung aus der Region wird der Verein demnächst sein Projekt realisieren – denn „viele schaffen mehr“. „Im Namen von „Pwoje men kontre“ bedanken wir uns wieder einmal bei unserer einzigartig-gemeinschaftlichen Region. Danke an alle Spender, Unterstützer und Fans. Es ist immer wieder aufs Neue beeindruckend, wie sehr sich die Kinzigtäler für tolle Projekte einsetzen“, so Martin Heinzmann, Vorstandssprecher der Volksbank Kinzigtal eG, bei der symbolischen Scheck-Übergabe am vergangenen Wochenende auf der Kreuzsattelhütte, wo der Verein bewirtete.

Bürgerinitiative „Radlos – Windvernunft an Wolf und Kinzig“ e.V.

Auf vielfachen Wunsch von Bürgern aus Wolfach und Oberwolfach wird die BI die Schwerpunkte zur Windenergie im Bürgerinfo veröffentlichen. Dabei handelt es sich um die bekannten, nationalen und internationalen Erfahrungen, welche beim Betreiben von Windkraftanlagen auftreten bzw. um allgemeine Informationen zum Öko-Strom.
Wegen der komplexen Sache Windkraft, wird jede Woche ein Themenbereich behandelt.

Schallemissionen von Windkraftanlagen

In der Fortschreibung des Regionalplans 2013 wird wiederholt und sehr deutlich von einer „Verlärmung“ der Natur und des menschlichen Lebensraums und den schädigenden Folgen berichtet.

Welchen Lärm (Schall) verursachen Windräder???

Letzte Woche haben wir über die verschiedenen Arten von Schallemissionen der Windkraftanlagen berichtet. Da sind folgende Schallemissionen:

1. Hörbarer Schall

103 bis 107 dB(A) (Herstellerangaben), 1 Meter vor der Nabe, verursacht durch mechanische Geräusche. Rauschen der bis zu 300 Km/h schnellen Rotorblätter, Lautstärke bis zu 120 dB(A).

2. Körperschall

Körperschall entsteht durch Rotorblattschwingungen, wird in den Turm übertragen, dann in die Luft und den Untergrund abgeleitet.

Heute informieren wir Sie über den messbaren aber nicht hörbaren Infraschall

Was ist Infraschall?
Schall unterhalb der Hörschwelle von ca. 20 Hz, im Bereich 1 Hz – 20 Hz. Hz (Herz) gibt die Anzahl der Wellen pro Sekunde an. Infraschall ist sehr langwellig, Wellenlänge 17m bei 20 Hz, 170m bei 2 Hz. Der Infraschall wird auch über große Entfernung nur wenig abgebaut.

Wer oder was erzeugt Infraschall?
Infraschallquellen werden in 2 Kategorien unterteilt:

1. Natürlicher Infraschall: Aktive Vulkane, Erdbeben, Lawinen, Brandung, Gewitterdonnern, großer Wasserfall, …
2. Künstlicher Infraschall, eingeteilt in zwei Gruppen:
   - Unterbrochene Emissionen: Fahrzeuge (LKW), Düsenflugzeuge, Wärmepumpen, …
   - Daueremissionen: Große Ventilatoren, mit Diesel betriebene Aggregate, große Windkraftanlagen, …

Wie entsteht Infraschall?
Infraschall entsteht, wenn große Massen (z.B Rotorblätter) in Bewegung sind. Bei Windkraftanlagen wird die Luft verdichtet, wenn die Rotorblätter vor den Turm drehen. Ist das Rotorblatt am Turm vorbei, entspannt sich die Luftverdichtung als Druckwelle in die Umgebung. So entsteht während das Windrad läuft ein ununterbrochenes tieffrequentes Pulsieren – der **Infraschall**.

Jeden Tag --- 24 Stunden, Tag und Nacht --- ununterbrochen --- unerbittlich

Wie wirkt Infraschall auf lebende Organismen, Mensch und Tier?
Befürworter bestreiten grundsätzlich gesundheitlich negative Auswirkungen der Windkraftanlagen auf den menschlichen Organismus. Begründung: Unter 20 Hz kann das menschliche Ohr keinen Schall hören, daher könne Infraschall keinen negativen Einfluss auf die menschliche Gesundheit haben. Es würden wissenschaftliche Nachweise fehlen, die schädigende gesundheitliche Auswirkungen des Infraschalls belegen.
Tatsächlich wurden schon ab den sechziger Jahren bis heute unzählige Untersuchungen, hauptsächlich im Ausland durchgeführt. In Deutschland sind die Ergebnisse solcher Untersuchungen in allen Ebenen der Politik bis in die Stadt-/Gemeinderäte und natürlich der interessengesteuerten Windkraftlobby äußerst unbeliebt. Die Mehrzahl dieser Untersuchungen stellt fest, dass sehr wohl negative Einflüsse auf die Gesundheit der Menschen stattfinden. Die meisten der Versuchspersonen beschrieben, je nach Stärke und Dauer der Beschallung individuell unterschiedlich, eine oder mehrere der folgenden Wirkungen:
- Schwindel
- Unwohlsein, Angstgefühle, Reizbarkeit
- Druckgefühl in den Ohren, Tinitus
- Müdigkeit, verminderte Leistungsfähigkeit
- Gesenkte Atemfrequenz
- Veränderte Herzfrequenz
- Konzentrations- u. Gedächtnisprobleme
- Schlafstörungen
- Erhöhter Blutdruck
- Hörschwellenverschiebung
- Vermindertes Reaktionsvermögen

Auch ohne bewusst gehört zu werden, hat Infraschall Auswirkungen auf den gesamten Organismus. Der Infraschall der Windräder pulsiert regelmäßig, regt das Innenohr zum Schwingen an und wirkt so auf die Sinneszellen im Innenohr (Gleichgewichtssinn), ohne dass auch nur ein einziger Laut zu hören ist. Auch über Bauchdecke und Brustkorb beeinflussen diese pulsierenden Infraschall-Druckwellen die Frequenzen der inneren Organe, welche im Schlaf heruntergefahren werden. Liegt die Frequenz der Infraschall-Druckwellen höher als die des Gehirns und der Organe, werden diese angeregt. Man wacht auf und hat Probleme wieder einzuschlafen.
Schwedische Ärzte haben in einer Publikation im Ärztefachblatt „Läkartidningen“ vom 6. August 2013 festgestellt, dass 30% der Anwohner in der Nähe von Windkraftanlagen mehr oder minder schwere gesundheitliche Probleme erleiden. Quelle: http://www.lakartidningen.se/Opinion/Debatt/2013/08/Infraljud-fran-vindkraftverk---en-halsorisk/
Nicht jeder Mensch ist anfällig und leidet unter diesen Symptomen. Bekanntlich beeinflusst die Dosis und die Dauer der Belastung die schädigende Wirkung. Es ist bei der geplanten geringen Entfernung zu Wohnhäusern damit

zu rechnen, dass vor allem Menschen die bereits gesundheitlich beeinträchtigt sind (z.B. durch Bluthochdruck, Herzprobleme, Migräneanfälligkeit, …) hier mehr- oder minderschwere Probleme bekommen.
Windräder in zu geringem Abstand zu Wohnhäusern zu bauen ist rücksichtslos und verantwortungslos. Dies wird aber aus politisch-planwirtschaftlichen und monetären Gründen bewusst akzeptiert, vorsätzlich, zumindest jedoch fahrlässig! Der Gesetzgeber müsste uns Bürger eigentlich vor diesen Gefahren schützen, selbst wenn nur eine Minderheit (30%) betroffen ist:

§2, Artikel 2, Grundgesetz

Das Grundgesetzes garantiert jedem Mensch das Recht auf Leben und körperliche Unversehrtheit.
Hier besteht ein grundsätzlicher Widerspruch zwischen dem Grundgesetz und der aktuellen Praxis Windkraftanlagen zu bauen!!!

§ 823, Bürgerliches Gesetzbuch: Schadensersatzpflicht
(1) Wer vorsätzlich oder fahrlässig das Leben, den Körper, die Gesundheit, die Freiheit, das Eigentum oder ein sonstiges Recht eines anderen widerrechtlich verletzt, ist dem anderen zum Ersatz des daraus entstehenden Schadens verpflichtet.

Es ist eine spannende Frage, wer für die Folgekosten der Gesundheitsschäden aufkommen muss. Die Rechtsabteilungen der Krankenversicherungen werden hier sicherlich die Schuldfrage nach dem Verursacherprinzip behandeln. Politiker sind hier gesetzlich abgesichert und können nicht zur Kasse gebeten werden.

Das „Deutsche Institut für medizinische Dokumentation und Information“ (DIMDI) in Köln hat folgenden Code vergeben: **ICD-10-GM2010-CODE T75.2 - Schwindel durch Infraschall**

Der 118. Deutscher Ärztetag Frankfurt, 12.5.2015 – 15.5.2015, fordert im Beschlussprotokoll auf den Seiten 353 – 355, hier auszugsweise:
- Die Intensivierung der Forschung zu möglichen gesundheitlichen Auswirkungen bei Betrieb und Ausbau von Windenergieanlagen
- Stopp eines zu nahen Ausbaus an Siedlungen, bis hinreichend belastbare Daten vorliegen, die eine Gefährdung sicher ausschließen
- Eine reformbedürftige technische Anleitung zum Schutz gegen Lärm (TA-Lärm), die nur unzureichend schützt, kann nicht noch weiterhin als Schutzvorschrift gebraucht werden
- Wichtig ist auch die Untersuchung von Körperschall (=tieffrequente Festkörpervibrationen von 100 Hz bis 0,1 Hz), welcher ebenso in gefährlicher Form von den modernen Windenergieanlagen ausgeht
- Im Rahmen von Messungen zur Beurteilung der Gesundheitsgefahr, müssten in Zukunft immer zusätzlich zu den Außenmessungen auch Innenmessungen in den Häusern durchgeführt werden (an Stelle der bisher hier üblichen Praxis von akustischen Berechnungen)

Diese Forderungen von qualifizierter Seite belegen, dass die Aussagen von Politikern, Befürwortern, Betreibern und Lobbyisten bezüglich der gesundheitlichen Unbedenklichkeit von Windkraftanlagen nicht haltbar sind!

Kann man sich vor Infraschall schützen?

NEIN, man kann sich nicht schützen!!!

Infraschall ist mit den heute verfügbaren Mitteln nicht wirksam dämmbar, auch nicht durch Schutzwälle, dicke Mauern, Fenster, Türen, Bäume, …. Ein möglichst großer Abstand (mindestens 2000 Meter) zu Windkraftanlagen kann die Belastung für Mensch und Tier reduzieren. Hier ist man uns Deutschen im Ausland längst weit voraus. Dort gelten folgende gesetzliche Vorschriften für die Mindestabstände:
- England: Gesetz in Vorbereitung, 2000m bei über 100m Höhe, 3000m ab 150m Höhe
- Australien: Mindestens 2,0 Km
- Kanada: 4,0 Km
- Frankreich: 2,5 Km
- Österreich: 2,0 Km
- USA: 2,5 Km
- Schottland: 2,0 Km
- Neuseeland: 3,0 Km
- Irland: 10 x Höhe

Fazit, Zusammenfassung
- Politiker, von der Regierung bis in die Gemeinde/Stadträte, stützen sich auf die, von Interessen gelenkten, Fehlbewertung von Planern, Investoren, Betreibern und Lobbyisten und vernachlässigen die Selbstinformationspflicht.
- Die schädlichen Wirkungen des Infraschalls der Windräder auf Gehirn, Gehör, Herz, Kreislauf, Leber, Nieren, Magen, … existieren ohne akustische Wahrnehmung durch das Gehör.
- Der tieffrequent pulsierende Infraschall regt den Organismus vor allem im Ruhezustand an und verhindert die Erholung im Schlaf.
- Die Genehmigungsverfahren basieren auf längst veralteten gesetzlichen Grundlagen (TA-Lärm). Die Belastung durch den Infraschall der Großwindräder wird nicht adäquat bewertet und berücksichtigt.
- Die Mindestabstände von Windkraftanlagen zu Wohnhäusern sind viel zu niedrig, auch im internationalen Vergleich.
- Das Grundgesetz §2 Art.2 und das BGB §823 garantierten jedem Bürger körperliche Unversehrtheit. Diese Schutzaufgabe wird von Seiten des Staates aus politischen Gründen vernachlässigt.
- Einseitiger, wilder und volkswirtschaftlich unsinniger Aktionismus, beim politisch diktierten wuchernden Bau von Windrädern, steht über dem Gesundheitsschutz.
- Eine zukunftsfähige, funktionierende Energiewende, wird aktuell durch planwirtschaftliche, politische Vorgaben vereitelt.

Wir fordern einen technisch und wirtschaftlich sinnvollen Energiemix aus naturschonenden und grundlastfähigen Energiequellen zunehmend ohne Atomkraftwerke und Kohlemeiler.

Weitere Informationen unter
www.windvernunft-wolf-kinzig.de

Hinweis auf nächste Woche:
Allgemeine Informationen zur Windkraft in Wolfach und Oberwolfach

VdK Ortsverband Wolftal-Hausach

Der VdK Ortsverband Wolftal-Hausach lädt zu einem Tagesausflug in die älteste Stadt von Baden-Württemberg, nach Rottweil ein. Am Samstag, den 02. Juli 2016 geht´s in die sehenswerte, historischenStadt am Necker – Ziel ist u.a. das Dominikaner Museum mit der aktuellen Ausstellung „ Römer-Gotik-Kunst“; Wir fahren mit dem Bus; die Fahrtkosten sowie Eintrittsgelder , Speis´ und Trank übernimmt der Ortsverband. Wir treffen uns um 10.00 Uhr in Oberwolfach am Lindenplatz, 10.15 Uhr am P+R beim Bahnhof in Wolfach und 10.30 Uhr in Hausach an der Stadthalle. Die Rückfahrt ist für 16.00 Uhr vorgesehen, zum Abschluss eines hoffentlich schönen Tages finden wir uns dann im Gasthaus „ Schwarzwälder Hof“ in Hausach bei einem Vesper zusammen. Anmeldungen werden erbeten bis zum 24. Juni 2017 an den Vorsitzenden Jürgen Nowak, tel. 07834 6401 oder den Kassier Rudi Bächle tel. 07834 1072.

Kirchen

Kath. Seelsorgeeinheit „An Wolf und Kinzig“

Wolfach: St. Laurentius und St. Roman
Oberwolfach: St. Bartholomäus
mit St. Marien
Tel.: 07834/295 – Fax: 07834/4970
E-Mail: pfarramt@kath-wolfach.de
Homepage: www.kath-wolfach.de

Einladung zu den Gottesdiensten v. 18.06. bis 16.06. 2016

Samstag, 18. Juni – SAMSTAG DER 11. WOCHE IM JAHRESKREIS
14.30 Uhr St. Jakob: Trauung von Michael und Stefanie Jehle.
19.00 Uhr St. Roman: Sonntagvorabendmesse.
3. Seelenamt für Johannes Bühler. Gedenken an Andreas u.Theresia Dieterle und an Anna Dieterle.

Sonntag, 19. Juni – 12. SONNTAG IM JAHRESKREIS
8.15 Uhr St. Laurentius: Amt.
Hl. Messe für Josefine Vollmer. Gedenken an Dr. Wilma Bader, Martha Schneider (gest.); Josef, Wilhelm und Pfarrer Karl Sum u. verst. Angeh.; Martha u. Walter Herrmann u. verst. Angeh.; Erika Sum u. verst. Angehörige.
10.00 Uhr St. Bartholomäus: Amt.
10.00 Uhr St. Bartholomäus: Kinderwortgottesfeier.
11.30 Uhr St. Bartholomäus: Tauffeier für Hanna Keller.

Montag, 20. Juni – Hl. MESSE VOM TAG
20.00 Uhr St. Laurentius: Gebetskreis im Raum über der Bücherei.

Dienstag, 21. Juni – Hl. ALOISIUS GONZAGA
15.00 Uhr Joh.-Brenzheim: Hl. Messe für Hilda Finkbeiner.
19.00 Uhr St. Laurentius: Abendmesse.

Mittwoch, 22. Juni – HL. MESSE VOM TAG
8.00 Uhr Schlosskapelle: Gemeinschaftsmesse der Frauen.

Donnerstag, 23. Juni – HL. MESSE VOM TAG
14.30 Uhr St. Bartholomäus: Hl. Messe des Seniorenwerkes Oberwolfach.

Freitag, 24. Juni – HOCHFEST ZUR GEBURT DES HL. JOHANNES DES TÄUFERS
15.30 Uhr St. Luitgard: Wortgottesfeier.
19.00 Uhr Johanneskapelle Rankach: Abendmesse zum Fest der Geburt Johannes des Täufers.
Hl. Messe für Fam. Sum, verstorbene Eltern u. alle Nachbarn u. Gläubige, die immer zur Kapelle gekommen sind.

Samstag, 25. Juni – SAMSTAG DER 12. WOCHE IM JAHRESKREIS
16.00 Uhr St. Bartholomäus: Wortgottesfeier zur diamantenen Hochzeit von Rita u. Werner Grabsch.
19.00 Uhr St. Laurentius: Sonntagvorabendmesse.
Hl. Messe für Reiner Schamm. Gedenken an Rosa u. Adolf Uhl; Erwin Sum; Euphrosine u. Wilhelm Schmid und Söhne Bernhard und Hubert; Emil u. Maria Dieterle; Emil u. Mathilde Waidele (gest.); Magdalena u. Walter Stehle (gest.).

Sonntag, 26. Juni – 13. SONNTAG IM JAHRESKREIS
8.15 Uhr St. Marien: Amt.
Hl. Messe für Franz Armbruster u. verst. Angehörige. Gedenken an Hermann Holzer u. Ehefrau Berta (geb. Bonath) u. verst. Angeh.; Cäcilie Armbruster u. Wilhelm Müller; Augustin Dieterle u. verst. Angehörige; Wilhelm Bitsch.
10.00 Uhr St. Roman:
Amt zum Sommerfest des MGV „Bergecho“ und “Club 71“ mitgestaltet von der Gruppe „Maranatha“ mit Gedenken an Roman und Martina Sum.

Die nächsten Tauftermine
Wolfach, St. Laurentius:
Samstag, 17.09./19.11./10.12. 2016 um 17.30 Uhr
Sonntag, 10.07./28.08./16.10./2016 um 11.30 Uhr

Oberwolfach St. Bartholomäus:
Samstag, 16.07./15.10./2016 um 17.30 Uhr
Sonntag, 18.09./11.12.2016 um 11.30 Uhr

St. Marien:
Sonntag, 20.11.2016 um 11.30 Uhr

Taufgespräche 2016
Montag: 13.06./ 10.10./14.11. 2016 um 20.00 Uhr
Donnerstag: 30.06./ 18.08./08.09./01.12.2016 um 20.00 Uhr

Kath. Öffentliche Bücherei Wolfach:
Öffnungszeiten:
jeden Dienstag u. Donnerstag von 16.30 -18.00 Uhr.
Kath. Öffentliche Bücherei Oberwolfach:
Öffnungszeiten:
jeden Dienstag u. Donnerstag von 16.00 - 17.30 Uhr.

Einladung zur Wallfahrt nach Schönstatt
-dieses Jahr mit Familiensonderpreis-

Herzlich möchte ich Sie zur Pilgerfahrt nach Schönstatt einladen.
Schönstatt ist ein Marienwallfahrtsort bei Koblenz am Rhein.

Wann?
17./18. September 2016
Abfahrt?
5.55 Uhr in Oberwolfach am Lindenplatz
Anmeldung?
Bis 1. August

Herzliche Einladung auch an alle Familien.
Dieses Jahr mit einem **Familiensonderpreis.** (mehr siehe im gelben Flyer)
Auch gibt es für Kinder und Jugendliche in Schönstatt ein eigenes Programm.

Über Ihre Anmeldung würde ich mich sehr freuen! Weitere Infos auf dem gelben Flyer (ausgelegt in allen Kirchen der Seelsorgeeinheit) oder direkt bei...

Susanne Mayer, Birkenweg 4
77709 Oberwolfach
Handy: 015227426484 - Tel: 07834/6369
E-Mail: susanne-mayer@outlook.com

Eltern-Kind-Gruppe Oberwolfach-Walke hat noch Plätze frei. Sie trifft sich jeweils dienstags von 9.30 – 11.00 Uhr. Weitere Auskünfte, auch über die anderen Gruppen erteilt

Angelika Moser, Tel. 07834/867686 und Bildungswerkleiter W. Schmider, Tel. 07834/6707.

Seelsorgeeinheit an Wolf und Kinzig, Kirchplatz 5,
77709 Wolfach, homepage: www.kath-wolfach.de
Tel.: 07834/295, Fax: 07834/4970,
E-mail: pfarramt@kath-wolfach.de
Pfarradministrator Pfarrer Frank Maier aus der Seelsorgeeinheit Oberes Wolftal, Bad-Rippoldsau-Schapbach.
Kooperator Pfarrer Wendelin Benz
Diakon Willi Bröhl Tel.: 07834/865529 oder 867935 (privat)
E-Mail: willi.broehl@web.de
ÖFFNUNGSZEITEN DES PFARRBÜROS in Wolfach:
Montag, Donnerstag und Freitag 10.00 Uhr bis 12.00 Uhr;
Dienstag und Mittwoch 15.00 Uhr bis 17.00 Uhr.
SPENDENKONTO FÜR SEELSORGEEINHEIT AN WOLF UND KINZIG:
Kath.Kirchengemeinde an Wolf und Kinzig,
Sparkasse Wolfach; BIC: SOLADES1WOF;
IBAN: DE60664527760000018863.

Evangelisches Pfarramt Wolfach Oberwolfach Bad Rippoldsau-Schapbach

im ev. Gemeindezentrum, Vorstadtstr. 22, 77709 Wolfach, Tel. 07834/382, Fax 07834/869370

Ev. Stadtkirche in Wolfach

Infos auch unter
www.ev-kirche-wolfach.de

Sonntag, 19.06.2016
9.00 Uhr Gottesdienst mit Pfr. Voß mit Taufe von Tim Anselm

Samstag, 25.06.2016
14-18 Uhr Kinderbibeltag mit Diakonin Susanne Bühler und Team im Gemeindezentrum. Anmeldeflyer im Foyer. Anmeldung bei Susanne Bühler schriftlich oder unter 07836 2144.

Einladung zum Kinderbibeltag

Liebe Kinder!
Der nächste Kinderbibeltag wartet auf euch! Er findet statt am

Samstag, den 25.Juni von 14 bis 18Uhr

im ev. Gemeindezentrum Wolfach (Vorstadtstr. 22).

Eingeladen sind alle eure Freunde und Geschwister, die **zwischen 5 und 10 Jahre** alt sind.

Bringt bitte neben einem Unkostenbeitrag von **2€** bei sommerlichem Wetter auch ein **kleines Handtuch** mit.

Und jetzt heißt es: „Schnell anmelden!" bei Gemeindediakonin Susanne Bühler (diakonin@ekisch.de) oder mit dem im Gemeindezentrum ausliegenden Flyer, denn die **Teilnehmerzahl ist begrenzt**!

Wir freuen uns auf euch!

Susanne Bühler, Isabell Kremer und Angelika Moser

Sonntag, 26.06.2016
In Wolfach findet an diesem Tag kein Gottesdienst statt.
9.00 Uhr Gottesdienst in Kirnbach mit Pfr. Voß
11.00 Uhr Ökumenischer **Familiengottesdienst mit Pfr. Voß in der Friedenskapelle in Bad Rippoldsau**

Sonntag, 03.07.2016
9.00 Uhr Gottesdienst mit Präd. Matthias Bühler aus Schiltach

Sonntag, 10.07.2016
Morgens kein Gottesdienst
19.00 Uhr ökumenischer Abendgottesdienst mit Pfr. Voß u. ÖAG-Team

Sonntag, 17.07.2016
10.15 Uhr Gottesdienst mit Pfr. Voß mit Taufe von Louisa Meyer-Boye.
Der Kirchenchor Kirnbach unter der Leitung von Esther Baumann singt in diesem Gottesdienst die Gounod-Messe.

Friedenskapelle Bad Rippoldsau

Sonntag, 26.06.2016
11.00 Uhr ökumenischer Familiengottesdienst mit Pfr. Voß

Evangelisches Pfarramt Kirnbach

Talstr.109, 77709 Wolfach-Kirnbach,
Tel 07834-6922, Fax: 07834-869249,
www.ev-kirche-kirnbach.de

Samstag, 18.06.
14.00 Uhr Trauung von Nadine Beil und Markus Wöhrle, Häberlehofweg 2

Sonntag, 19.06.
10.15 Uhr Gottesdienst , Pfr. Voß, gleichzeitig Kindergottesdienst im alten Rathaus.

Gottesdienst mit dem evang. Kirchenchor Kirnbach
Am Sonntag, den 26.6. ist um 9.00 Uhr Gottesdienst mit Pfr. Voß umrahmt wird der Gottesdienst vom Kirchenchor Kirnbach und einer kleinen Instrumentalgruppe.
Der Kirchenchor singt die Missa brevis von Charles Gounod und einige Lieder zum gedenken an Rolf Schweizer. Herzliche Einladung zu diesem Gottesdienst!

Neuapostolische Kirche Wolfach

Sonntag, 19.06.2016
09:30 Uhr Gottesdienst, Bezirksevangelist Armbruster

Mittwoch, 22.06.2016
20:00 Uhr Gottesdienst

Zu allen Veranstaltungen ist die ganze Bevölkerung herzlich eingeladen.

Jehovas Zeugen

Gottesdienstnachrichten
Freitag
19.15 Uhr „Unser Leben und Dienst als Christ“
Besprechung biblischer Themen und fortlaufender Kurs im Vermitteln der biblischen Botschaft.
20.00 Uhr Bibelkurs mit dem Ziel Glaubensmänner und -frauen aus der Bibel besser kennenzulernen:
Thema: „Was können Verheiratete und alle, die gern heiraten möchten, von Maria und Joseph lernen?"
–Matthäusevangelium 1:18-24; Sprüche 37:5; 15: 22

Sonntag
09.30 Uhr Biblischer Vortrag
Thema: „Vernünftig handeln in einer unvernünftigen Welt"
- Titus 3: 1,2
10.15 Uhr Wachtturm-Bibelstudium
Thema: „Warum wir zusammenkommen sollten!“
- Apostelgeschichte 2: 46

Diese Zusammenkünfte werden im Königreichssaal in Hausach, Barbarastraße 22, durchgeführt. Interessierte Personen sind herzlich eingeladen.

Jehovas Zeugen in Hausach: 07833 - 1895
Jehovas Zeugen im Internet: www.jw.org

Aus dem Kreisgeschehen

Mitteilungen Landratsamt Ortenaukreis

Donnerstags in der Ortenau – Genuss mit allen Sinnen
Der „Donnerstag in der Ortenau“ ist der beliebte Event-Tag im Kreisgebiet, der in diesem Jahr bereits in die sechste Runde geht! Die vielfältigen Veranstaltungen von März bis Dezember laden dazu ein, die kulinarischen und kulturellen Besonderheiten der Region zu entdecken. Den aktuellen Veranstaltungskalender sowie weitere Informationen gibt es unter www.dort-ortenau.de.

Am 23. Juni finden folgende Veranstaltungen statt:

Aromen im Kräutergarten
Erleben Sie Aromen im Hofeigenen Kräutergarten und genießen Sie die daraus gezauberten Köstlichkeiten. Treffpunkt: 17 Uhr, Heidenbühl 2, Heidenbühl-Hof, Nordrach. Teilnahmegebühr: 10,- Euro. Infos und Anmeldung bis 22. Juni unter 07838/ 663 oder info@heidenbuehl-hof.de. Maximal 10 Teilnehmer.

Kirchenführung mit spannender Besichtigung der Ausgrabungen
Der Historische Verein Schuttern 603 e.V. bietet Ihnen eine unvergessliche Besichtigung der Kirche, der Ausgrabungen unter der Kirche und des Informationszentrums. Genießen Sie zum Abschluss ein Glas Offo-Sekt. Treffpunkt 18 Uhr, Klosterkirche, Klosterstr. 1, Schuttern. Die Teilnahme kostet 5,00 Euro, für Kinder und Schüler ist der Eintritt frei. Infos unter 07821/ 997648 und Anmeldung bei der Ortsverwaltung Schuttern 07821/ 62025.

10. Ettenheimer Musiksommer
Lauschen Sie der Festmusik am Hofe und werden Sie von drei historischen Instrumenten verzaubert. Mit anschlie-

ßender Bewirtung vor der Kirche. Treffpunkt: 20 Uhr, Kath. Kirche St. Nikolaus, Ettenheim-Altdorf. Teilnahmegebühr: 18,- Euro Erwachsene, 12,- Euro Schüler, Kinder frei. Der Vorverkauf findet im Bürgerbüro (07822/ 432210) statt und weiter Informationen erhalten Sie unter 07822/ 432220 Stadt Ettenheim.

Programm rund um die Hinterwäldlerin im Freilichtmuseum Vogtsbauernhof
Zur freien Sonderführung „Die schönste Hinterwäldlerin“ lädt das Schwarzwälder Freilichtmuseum Vogtsbauernhof in Gutach am Sonntag, den 19. Juni, um 11 Uhr ein. Die charmanten Kinzigtäler Damen Martina Lehmann, Billy Sum-Hermann und Elfriede Moser unterhalten die Besucher beim szenischen Rundgang über das Museumsgelände mit Anekdoten zum Leben auf dem Land. Dabei kommen sowohl die schönen Seiten des bäuerlichen Alltags, als auch die Probleme und Schwierigkeiten zur Sprache.
Passend dazu können die kleinen Museumsgäste bei der Offenen Werkstatt für Familien von 11 bis 16 Uhr die „lustigste Hinterwäldlerin“ in Form eines Hampelmanns zusammenbauen.
Außerdem ist um 12 Uhr das Akkordeon-Orchester Gutach ist mit einem Kurkonzert zu Gast.
Die Bandweberin und die Strohschuhmacher zeigen von 11 bis 17 Uhr ihr traditionelles Handwerk und stehen für Fragen rund um ihre Arbeit zur Verfügung.

Tage der offenen Tür auf dem Imkerbetrieb der Familie Krög in Sasbach
Am Samstag, 18.Juni und Sonntag, 19.Juni 2016 öffnet die Familie Krög im Rahmen der Aktion „Gläserne Produktion“ ihren Imkerbetrieb in Sasbach, Sasbachrieder Str. 59, für interessierte Besucher. An beiden Tagen kann jeweils von 10 bis 19 Uhr Wissenswertes rund um Bienen, Wespen und Hornissen sowie die Gewinnung und Verwendung von Honig, Wachs und Propolis erfahren werden. Für das leibliche Wohl ist mit Kaffee und Kuchen gesorgt.

Gläserne Produktion auf den Maiwaldhöfen Huschle und Baumert in Achern-Gamshurst
Die landwirtschaftlichen Betriebe Huschle und Baumert, Maiwaldhof 9 und 10 in Achern-Gamshurst, öffnen am Sonntag, 26. Juni 2016 im Rahmen der landesweiten Aktion „Gläserne Produktion“ ihre Türen für interessierte Besucher.

Um 10:00 Uhr findet auf dem Betriebsgelände Huschle ein Gottesdienst statt. Aufgrund einer Sportveranstaltung ist die Anfahrt zwischen 9:45 Uhr und 10:45 Uhr allerdings nicht möglich. Gottesdienstbesucher werden deshalb gebeten, bereits um 9:30 Uhr vor Ort zu sein.
Offiziell eröffnet wird die Veranstaltung „Gläserne Produktion“ um 11:15 Uhr auf dem Maiwaldhof Huschle.

Verbunden ist der „Tag des offenen Hofes“ mit einer Ausstellung zum Jubiläum „60 Jahre Maiwald“. Neben Betriebsführungen gibt es viele interessante Informationen rund um die Landwirtschaft. Schwerpunkte sind Rinderhaltung, Biogas, Ackerbau, mobiler Hühnerstall und Direktvermarktung. Außerdem wird an diesem Tag der neue 24 h-Milchautomat des Betriebs Baumert eingeweiht. Kinder können sich bei einer Hofrallye auf beiden Betriebsgeländen vergnügen. Für das leibliche Wohl ist gesorgt. Weitere Informationen sind im Internet unter www.huschleshofladen.de zu finden.

Weiterbildung

vhs Volkshochschule Ortenau

Geschäftsstelle Wolfach
Oberwolfacher Str. 6
77709 Wolfach

Telefon: 0 78 34 / 86 75 90
Telefax: 0 78 34 / 86 75 91
E-Mail: kinzigtal@vhs-ortenau.de
Internet: www.vhs-ortenau.de

Anmelden können Sie sich:
• mit Anmeldekarte • per Fax • per E-Mail • über Internet

Eine Übersicht der geplanten Veranstaltungen im Kinzigtal ab Juni 2016 finden Sie unten:

Veranstaltungen im Kinzigtal

Gengenbach (GE)	Tel. 07803 930-147
Haslach (HS)	Tel. 07832 706-174
Hornberg (HO)	Tel. 07833 960687
Wolfach (WO)	Tel. 07834 867590
Zell a. H. (ZE)	Tel. 07835 54471

Anmeldemöglichkeit auch über www.vhs-ortenau.de
oder per E-Mail: kinzigtal@vhs-ortenau.de

Kursbeginn	Kurztitel	Nr.	Ort
Fr. 17.06.	Excel 2013 Grundkurs	5.0111	ZE
Di. 05.07.	Mediterrane Küche	3.0711	GE
Di. 12.07.	Exkursion Gedenkstätte Vulkan	1.0106	HS
Sa. 25.06.	Rückenschwimmen	3.0269	HO
Sa. 25.06.	Kraulschwimmen	3.0270	HO

Infos zur Anmeldung:
Eine schriftliche Anmeldung ist erforderlich. Diese kann per Anmeldekarte, per Fax, per E-Mail oder Internet erfolgen. Bitte beachten Sie, dass Ihre Anmeldung nicht bestätigt wird. Sie werden nur benachrichtigt, falls es eine Kursänderung gibt oder der Kurs bereits belegt ist. Eine rechtzeitige Anmeldung sichert Ihnen den gewünschten Kursplatz. Unser Büro (Telefon 07834 867590) in Wolfach ist von Montag bis Freitag von 9 bis 12 Uhr und Donnerstag von 15 bis 18 Uhr geöffnet. Die Reihenfolge der schriftlichen Anmeldungen entscheidet über die Vergabe der Plätze. Bitte beachten Sie, dass Anmeldungen nicht bestätigt werden.

Veranstaltungen in Wolfach ab Juni 2016

Es gibt noch wenige freie Plätze bei der Kochdemonstration:

Schnell-einfach-gut! Rezepte für Berufstätige (3.0741 WO)
Di. 28.06.2016, 19:00 - 22:00 Uhr, 1 Abend; Wolfach, Berufliche Schulen, Schulküche (UG); Ilse Hille; 8,00 EUR für Lebensmittel.
Kochdemonstration mit Verkostung in Zusammenarbeit mit dem Ernährungszentrum Südlicher Oberrhein und dem Landfrauenverein Wolfach/Oberwolfach.
Sie machen den Spagat zwischen Familie und Beruf und haben wenig Zeit zum Kochen? Dann ist die Vorführung genau das Richtige für Sie.

Gewerbe Akademie

Handfest und freundlich: Lehrlinge bei Kunden
Souverän und sicher gegenüber Kunden aufzutreten stellt junge Leute oft vor besondere Herausforderungen. Azubis das nötige Verhaltensrepertoire an die Hand zu geben ist das Ziel des Tagesseminars „Souverän und professionell – Ihr Lehrling beim Kunden“, das die Gewerbe Akademie Offenburg am Freitag, 23. September, von 13 bis 18 Uhr anbietet. Anhand von Rollenspielen werden typische Situationen geübt und analysiert, die Lehrlinge in ihrem Alltag zu meistern haben. Es geht um Körpersprache, Höflichkeit und Kleidung genauso wie um mögliche Reaktionen auf Reklamationen.
Weitere Auskünfte gibt die Gewerbe Akademie Offenburg unter Tel. 0781/793105.
Infos auch im Internet unter www.wissen-hoch-drei.de

Elektrogeräte ordnungsgemäß prüfen
Nur wer seine elektrischen Geräte regelmäßig kontrolliert, kann sicher sein, dass sie auch wirklich in Ordnung sind. In dem eintägigen Workshop an der Gewerbe Akademie Offenburg am Samstag, 30. Juli, dreht sich alles darum, wie Geräte gemäß den VDE-Vorgaben ordnungsgemäß geprüft werden und wie Messprotokolle erstellt und ausgewertet werden. Hinzu kommen theoretische Grundlagen wie rechtliche Fragen zur Betriebssicherheit oder Inhalte gängiger DIN-Vorschriften.
Der Lehrgang ist zertifiziert und wird unter bestimmten Voraussetzungen aus Mitteln des Europäischen Sozialfonds mit bis zu 50 Prozent gefördert. Auskünfte zu Inhalt und möglichen Zuschüssen erteilt die Gewerbe Akademie Offenburg, Tel. 0781/793105. Infos gibt es auch im Internet unter www.wissen-hoch-drei.de

IHK-BildungsZentrum

Bilanzbuchhalter/in IHK
Am IHK-Bildungszentrum Südlicher Oberrhein starten die berufsbegleitenden Fortbildungen zum Geprüften Bilanzbuchhalter am 11. Oktober in Freiburg und am 13. Oktober 2016 in Offenburg. Angesprochen sind Interessierte mit abgeschlossener kaufmännischer Ausbildung, die sich im betrieblichen Finanz- und Rechnungswesen auf hohem Niveau spezialisieren wollen.
Hierzu werden am 19. Juli in Freiburg und am 14. Juli in Offenburg unverbindliche und kostenfreie Informationsveranstaltungen angeboten.
Der Lehrgang orientiert sich an der neuen Rechtsverordnung und vermittelt umfangreiches Know-how: Kosten- und Leistungsrechnung und deren zielorientierte Anwendung, finanzwirtschaftliches Management, Zwischen- und Jahresabschlüsse, der Lagebericht nach nationalem Recht, Abschlüsse nach internationalen Standards, Steuerrecht und betriebliche Steuerlehre, Auswerten, Interpretieren und Berichterstatten des Zahlenwerkes für Managemententscheidungen.
Näheres, kostenlose Beratung und Informationsmaterial gibt es beim IHK-BildungsZentrum Südlicher Oberrhein, Telefon 0761-20260 oder 0781-92030, E-Mail info@ihk-bz.de oder www.ihk-bz.de. Lehrgänge weiterer Bildungsdienstleister unter www.wis.ihk.de

Was sonst noch interessiert

Diakonie

Diakonie Hausach "Club Lichtblick“
Die Gruppe Lichtblick trifft sich am **Dienstag, 21. Juni 2016** von **9.00 – 11.00 Uhr** zu einem **gemeinsamen Frühstück** im **Café Angelo** im Evangelischen Gemeindehaus bei der Evang. Kirche.

Diakonie Hausach "Club Lichtblick“
Die Gruppe Lichtblick trifft sich am **Donnerstag, 23. Juni 2016** um **14.00 Uhr** beim Diakonischen Werk Hausach, in der Eichenstraße 24, schräg gegenüber der Evangelischen Kirche. Programm: „Wir spielen Minigolf.“

Diakonie Hausach "Achterbahn der Gefühle“
Die Selbsthilfegruppe für betroffene Menschen mit Depressionen und Ängsten trifft sich am **Donnerstag, 23. Juni 2016** von **18.00 – 19.30 Uhr** im Diakonischen Werk in der Eichenstraße 24 in Hausach.

Club 82

„König Arturs Traum“ oder über die Schwierigkeiten, ein Theaterstück aufzuführen
Ein Theaterspektakel der besonderen Art bringt die inklusive Theatergruppe ECHT des Club 82 auf die Bühne:
Der ehrgeizige, wenn auch bisher erfolglose Regisseur Sigurd von Wischnewsky, versucht durch ein innovatives Theaterprojekt bekannt zu werden und gleichzeitig den berühmten Theaterpreis um die „Goldene Birne“ zu gewinnen. Doch sein Vorhaben erweist sich schwerer als gedacht. Gleich zu Anfang erlebt der Regisseur eine unliebsame Überraschung – eine von vielen!

Eine turbulente Komödie um eine besondere Theatergruppe, von einer besonderen Theatergruppe.

Die nächste Aufführung findet statt am Sonntag, 19. Juni 2016, 19:00 Uhr im Katholischen Gemeindehaus St. Sebastian in Haslach.

Der Eintritt kostet 5,- Euro

Nähere Infos unter www.club82.de oder Tel: 07832-99560

Sonntag, 19. Juni 2016, 19:00 Uhr
Katholisches Gemeindehaus
St. Sebastian, Am Schafsteg
Haslach

Eintritt: 5 €

Info: 07832-99560

Club 82

Caritas-Sozialstation Kinzig-Gutachtal

Neues Auto für die Montags-Betreuungsgruppe
Für die Montags-Betreuungsgruppe haben wir ein Auto bekommen. Der geräumige Wagen hat an beiden Seiten Schiebetüren, wodurch ein bequemes Einsteigen möglich ist und die Mitfahrern genügend Innenraum haben.
In den Kofferraum passen bis zu drei Rollatoren oder ein Rollstuhl und ein Rollator. Dadurch sind die Gäste in der Betreuungsgruppe genauso mobil wie zuhause. Wir freuen uns darüber, dass unser Angebot jetzt auch von Rollstuhlfahrern angenommen werden kann.

Bewirtung der Kreuzsattelhütte
Am kommenden Sonntag, 19. Juni bewirten wir die Kreuzsattelhütte des Schwarzwaldvereins Oberwolfach. Die Hütte liegt auf der Verbindungsstraße zwischen Oberwolfach-Walke und dem Harmersbachtal. Sie erhalten dort Erbsensuppe, Würstchen und Kaffee und selbst gebackenen Kuchen. Von der Hütte aus können bequem kleinere und längere Spaziergänge gemacht werden. Der Erlös aus der Bewirtungsaktion setzen wir für die Anschaffung des neuen Autos für die Betreuungsgruppe ein.
Falls Sie uns unterstützen möchten, schauen sie doch vorbei. Wir freuen uns auf Sie.

Caritasverband / Weltläden Kinzigtal

"Brücken bauen" - Wir bedanken uns.
Allen, die Interesse an unserer Veranstaltungsreihe "Brücken bauen" zum Thema Flucht gezeigt haben und die angebotenen Veranstaltungen besucht haben, sagen wir "Danke". Sie wollten sich informieren und haben durch Ihre Anwesenheit gezeigt, dass Ihnen die Schicksale der Geflüchteten am Herzen liegt. Wir hatten interessante Gespräche mit Ihnen und sicherlich Sie auch untereinander. Einige von Ihnen haben uns darin bestärkt, auch in Zukunft das Thema Flucht und Migration immer wieder öffentlich aufzugreifen.
An den Lesungen "Ein Morgen vor Lampedusa" und bei der WDR-Dokumentation "My Escape - meine Flucht" haben Sie rund 460 Euro gespendet zu Gunsten der Flüchtlingsbetreuung im Kinzigtal und von Caritas International (Flüchtlinge in Griechenland und Syrien). Auch dafür "Herzlichen Dank".

Diabetiker-Selbsthilfegruppe Mittleres Kinzigtal Hausach

Wir laden ein am

Mittwoch, 22. Juni 2016
Besuch des Klosters Heiligenbronn
mit Besichtigung der Landwirtschaft
Anschließend Einkehr

Wann:
13:00 Uhr

Wo:
Gasthof „Schwarzwälder Hof“
Hausach, Hegerfeldstraße
zur Bildung von Fahrgemeinschaften.
Parken in Heiligenbronn beim Verkaufsladen

Gäste sind herzlich willkommen.

Ansprechpartner:
Albert Harter, Zähringerstr. 7, 77756 Hausach, Tel: 07831/1899

Ortenauer Selbsthilfegruppe "Laktose-Intoleranz/ Milchzuckerunverträglichkeit Offenburg"

Die Ortenauer SHG f. multiple Nahrungsmittelunverträglichkeiten veranstaltet

am Mittwoch, 22.6.2016, 19:30 Uhr

im Ortenau Klinikum Standort St.Josefs Klinik – Josefssaal – Weingartenstr. 70 - 77654 Offenburg einen öffentlichen Vortrag.
Es wird die Referentin: Dr. rer. hum. biol. Astrid Menne, Ernährungswissenschaftlerin über das Thema: Übergewicht und Lebensmittelunverträglichkeiten: Neueste Aspekte zur Diagnose, Therapie und Prognose referieren.
In dem Vortrag werden die verschiedenen Nahrungsmittelunverträglichkeiten sowie die neuesten diagnostischen und therapeutische Möglichkeiten aufgezeigt.
Weitere Informationen unter www.nmutreff-ortenau.de oder E-Mail: nmutreff-ortenau@gmx.de sowie Tel.: 0781/2039153

Die Agentur für Arbeit Offenburg informiert

BiZ & Donna

Informationsveranstaltung rund um das Thema Teilzeit – mit Job-Speed-Dating
Am Donnerstag, 23. Juni 2016 zwischen 9 und 12 Uhr findet eine interessante Veranstaltung in der Arbeitsagentur in Offenburg, Weingartenstraße 3 statt. An mehreren Themeninseln im Berufsinformationszentrum (BiZ) gibt es aktuelle Teilzeit-Stellenangebote aus der Ortenau zu vielen Berufen und Branchen, Bewerbungsunterlagen-Checks, kompetente Weiterbildungsberatung mit Hinweisen zu Fördermöglichkeiten, fachkundige Informationen vom Rechtsanwalt zu Arbeitsrecht und Teilzeit sowie viele weitere Angebote.

Ergänzend gibt es ein Job-Speed-Dating zwischen 10 und 12 Uhr – eine schnelle und unkomplizierte Möglichkeit für Kandidaten und Firmen, sich persönlich kennen zu lernen. Dabei treffen die teilnehmenden Unternehmen mit Teilzeit-Stellenangeboten (Europa-Park Rust, Lidl, Manpower Personaldienstleistungen) im 15-Minuten-Takt auf interessierte Bewerberinnen und Bewerber.
Bei Interesse am Job-Speed-Dating bitte aussagekräftigen Lebenslauf mitbringen.

Der Besuch dieser Informationsveranstaltung rund um Teilzeit mit allen Angeboten ist kostenfrei. Eine Anmeldung ist erwünscht – telefonisch unter Tel. 0781 – 93 93 215 oder per E-Mail an Offenburg.BCA@arbeitsagentur.de.

Nationalpark Schwarzwald

Ein- und Aussichten – Eine heilsame Unterbrechung mitten in der Woche im Nationalpark Schwarzwald
Achtsamkeitsnachmittage laden zum Aussteigen aus dem alltäglichen Erledigungsmodus ein

Der Nationalpark bietet einen idealen Raum, um achtsam Natur und sich selbst zu erleben. Am 16. Juni haben die Besucherinnen und Besucher um 14 Uhr ausgehend vom Parkplatz an der Zollstockhütte die Möglichkeit, an einem Achtsamkeitsnachmittag Kraftquellen für sich und ihren Alltag zu finden und ihre Sinne zu aktivieren.

Die wilder werdende Natur des Nationalparks ist eine Ressource, die in einer beschleunigten, funktionalen und ausspezialisierten Gesellschaft für das Wohlbefinden und die Gesundheit der Menschen einen hohen Wert hat. Unser von innerer und äußeren Rastlosigkeit und Zerstreuung geprägter Alltag führt zunehmend zu einem Ungleichgewicht und ist Mitverursacher vieler Zivilisationskrankheiten wie beispielsweise Krebs und Diabetes.

In der Psychotherapie und Medizin wird Achtsamkeit zunehmend als Möglichkeit entdeckt, um persönliches Wohlbefinden und psychische Gesundheit zu stärken. Durch den bewussten Ausstieg aus automatisiertem und routiniertem Handeln und die Einnahme einer offenen Perspektive, können Emotionen anders reguliert und der Umgang mit Stress verändert werden. Diese positiven psychologischen Auswirkungen können inzwischen auch neurowissenschaftlich nachgewiesen werden.

Nationalparkmitarbeiterin Kerstin Ensinger freut sich darüber, dieses Themenfeld gemeinsam mit dem Leiter der Rangerinnen und Ranger Urs Reif anbieten zu können. „Die Natur im Nationalpark ermöglicht einen Zugang zum achtsamen Erleben und Üben von Achtsamkeit“, sagt die Psychologin. Der erste von vier Nachmittagen bietet Interessierten die Möglichkeit, einen Einblick in die Vielfalt der Achtsamkeitspraxis kennenzulernen.

Termin: Donnerstag, 16. Juni 2016 (14 Uhr)
Treffpunkt: Parkplatz Zollstockhütte (B500, zwischen Zuflucht und Alexanderschanze)
Anmeldung: erforderlich, per Mail (veranstaltung@nlp.bwl.de) oder telefonisch (07449 92 99 84 44)
Weitere Termine: 7. Juli, 29. September, 13. Oktober 2016

„Mit der Nationalparkleitung unterwegs“ in den Nordteil des Nationalpark Schwarzwald
Wolfgang Schlund begleitet Gäste in schwächer frequentierten Bereich des Schutzgebiets

Der Nationalpark Schwarzwald weist eine Zweiteilung in einen kleineren Nord- und einen größeren Südbereich auf. Nachdem die Besucherinnen und Besucher der letzten Veranstaltungen der Reihe „Mit der Nationalparkleitung unterwegs“ die Leitung des Nationalparks in die südlicheren Bereiche rund um den Luchs- und Wildnispfad begleiteten, haben diese am 17. Juni um 16 Uhr die Möglichkeit, Leiter Wolfgang Schlund und Ranger Urs Reif ausgehend vom Parkplatz Herrenwies in den Norden zu folgen.

Während sich die zentralen Anlaufstellen und die Besucherschwerpunkte weitgehend in den südlichen und mittleren Teilen des Parks um Ruhestein und Schliffkopf befinden, gibt es gerade im „ruhigeren“ Norden viel unberührte „Wildnis“ zu entdecken. So führen Schlund und Reif ihre Begleiterinnen und Begleiter von Herrenwies auf direktem Weg zur Badener Höhe, wobei sowohl Management-, Entwicklungs- als auch Kernzonenbereiche des Schutzgebiets passiert werden. Dabei berichtet das Duo von den aktuellen Entwicklungen rund um den jungen Nationalpark. Zusätzlich bietet sich wie immer die Möglichkeit, dem Duo eigene Fragen zu stellen.

Hintergrund „Mit der Nationalparkleitung unterwegs“
Bis November haben Besucherinnen und Besucher einmal pro Monat Gelegenheit, einen der beiden Nationalparkleiter durchs Gelände zu begleiten, über aktuelle Themen zu diskutieren oder einem spannenden Vortrag zu lauschen. Alle Termine finden Sie im Jahresprogramm und auf der Internetseite des Nationalparks
www.schwarzwald-nationalpark.de.

Termin: Freitag, 17. Juni 2016, 16 Uhr
Dauer: Ca. 2,5 Stunden
Treffpunkt: Parkplatz Herrenwies
Kosten: frei
Anmeldung: erforderlich, per Mail (veranstaltung@nlp.bwl.de) oder telefonisch (07449 92 99 84 44)

Veranstaltungen im Nationalpark

Durch Bannwald und Grinden
Zu einer naturkundlichen Führung zur Karwand des Wilden Sees lädt der Nationalpark am 14. Juni um 10:15 Uhr ein. Ausgehend vom Nationalparkzentrum Ruhestein führt die Wanderung über die mit Latschen bewachsenen Grindenflächen am Seekopf. Viel Interessantes ist hier zu sehen und zu erfahren. Es wird erklärt, wie der Schwarzwald entstanden ist und welche sichtbaren Auswirkungen die letzte Eiszeit hier hinterlassen hat. Im ältesten Bannwald Baden-Württembergs können Werden und Vergehen im natürlichen Kreislauf beobachtet werden.
Termin: Dienstag, 14. Juni, 10:15 Uhr
Treffpunkt: Nationalparkzentrum Ruhestein
Anmeldung: Nationalparkzentrum Ruhestein unter 07449 / 92 998 – 444 oder per Mail unter veranstaltung@nlp.bwl.de

Hoch hinaus auf die Badener Höhe
Eine Wanderung durch die verschiedenen Zonen des Nationalparks zur Badener Höhe wird am 18. Juni um 10 Uhr angeboten. Die Wanderung beginnt beim Dorfplatz in Herrenwies. An verschiedenen Stellen zeigt sich, was ein Entwicklungsnationalpark ist. Die Wirkung von Borkenkäfermanagement und der Wiederbesiedlung von Kahlflächen nach Stürmen ist ebenso zu erkennen. Und wie muss die Landschaft gestaltet sein, dass sich Auerhühner hier wohl fühlen? Neben vielen Informationen bietet diese Wanderung beim Friedrichsturm, dem höchsten Punkt auf der Strecke, einen wunderbaren Rundumblick über den Nordschwarzwald und darüber hinaus.
Termin: 18. Juni, 10 Uhr
Treffpunkt: Dorfplatz Herrenwies
Anmeldung: Nationalparkzentrum Ruhestein unter 07449 / 92 998 – 444 oder per Mail unter: veranstaltung@nlp.bwl.de

Mit dem Rad unterwegs
Richtig weit rumkommen im Nationalpark können Fahrrad-Begeisterte am 18. Juni ab 14 Uhr. Vom Nationalparkzentrum auf dem Ruhestein aus werden verschiedene Landschaftsräume des Parks durchfahren. Offene Grinden, dicht bewaldete Seitentäler und sagenumwobene Karseen liegen an der rund 35 km langen, abwechslungsreichen Strecke. Gute Kondition und gute Ausstattung sind erforderlich.
Termin: 18. Juni, 14 Uhr
Treffpunkt: Nationalparkzentrum Ruhestein
Anmeldung: Nationalparkzentrum Ruhestein unter 07449 / 92 998 – 444 oder per Mail unter veranstaltung@nlp.bwl.de

Auf dem Luchspfad
Auf die Spuren des Luchses können sich Interessierte am 19. Juni ab 10:15 Uhr begeben. Ausgehend vom Parkplatz Plättig an der B 500 bietet die Wanderung tiefe Einblicke in das Luchsleben Die leisen Jäger finden in den ausgedehnten Waldflächen des Schwarzwalds eine optimale Lebensgrundlage vor. Trotzdem ist bisher keiner hier wieder sesshaft geworden. Der Luchs ist ein sehr scheues Tier, Gäste im Wald würden ihn daher kaum zu Gesicht bekommen. Dennoch ist die Wanderung über die verschlungenen Pfade des Luchspfades ein spannendes Erlebnis, gerade auch für Familien mit Kindern.
Termin: 19. Juni 2016, 10:15 Uhr
Treffpunkt: Parkplatz Plättig (B 500)
Anmeldung: Nationalparkzentrum Ruhestein unter 07449 / 92 998 – 444 oder per Mail unter: veranstaltung@nlp.bwl.de

Darüber hinaus finden weitere geführte Wanderungen statt:
Sagenumwobene Wasserfälle: Samstag, 18. Juni, 14 Uhr, Klosterhof Allerheiligen
Im Bann des Wilden Sees: Sonntag, 9 Uhr, beim Nationalparkzentrum Ruhestein
Hornisgrinde – Unterwegs im Hochmoor: Sonntag, 10:45 Uhr, Bushaltestelle Mummelsee an der B 500
Quellengemurmel und Mühlengeklapper: Sonntag, 12:30 Uhr, Nationalparkzentrum Ruhestein

Anmeldung: Nationalparkzentrum Ruhestein unter 07449 / 92 998 – 444 oder per Mail unter: veranstaltung@nlp.bwl.de

Ihr Werbepartner für die Region

Gesamtauflage 84.750 Exemplare!

38 Amtliche Nachrichtenblätter aus einer Hand

Profitieren Sie mit Ihrer Anzeige von der hohen Akzeptanz und Glaubwürdigkeit unserer Amtlichen Nachrichtenblätter und werben Sie in einem seriösen Umfeld.

reiff amtliche nachrichtenblätter.